2026

Suivi Temporel des Oiseaux Communs (STOC-EPS)
Bilan 2026 pour le département du Loir-et-Cher



Perche Nature

Maison Consigny
41170 MONDOUBLEAU
Tél. : 02 54 80 11 05
E-mail : biodiversite@perchenature.fr
www.perchenature.fr

Note de synthèse

Suivi Temporel des Oiseaux Communs (STOC-EPS)
Bilan 2026 pour le département du Loir-et-Cher

Bilan réalisé par Perche Nature avec le soutien de FNE Centre-Val de Loire

Coordinateur en Loir-et-Cher : Florian Laurenceau

Rédactrice : Marie Renaudier

Perche Nature est une association d'étude et de protection de la nature et de l'environnement dans le Perche et la Vallée du Loir (Association loi 1901). Elle est agréée d'Education Populaire, de Protection de la Nature, par l'Education Nationale et est reconnue d'intérêt général.

Photo de couverture : Orite à longue queue (*Aegithalos caudatus*) - © Isabelle GUILPAIN

Sommaire

Introduction 4
I. Présentation du programme 5
II. Déploiement du STOC dans le Loir-et-Cher 6
III. Caractéristiques des mailles 6
A. Localisation 6
B. Types de milieux 7
C. Evolution du suivi des mailles 15
IV. Résultats 16
V. Conclusion 21
Remerciements 21
Bibliographie 22
ANNEXES 23

Introduction

Dans le cadre de son animation du Pôle Faune de l'Observatoire régional pour la biodiversité, FNE Centre Val-de-Loire a relancé une dynamique STOC dans la région. FNE Centre-Val de Loire coordonne ainsi le programme STOC depuis 2020 à l'échelle régionale.

En Loir-et-Cher, le programme STOC est animé et coordonné par Perche Nature depuis 2024. Il était précédemment coordonné par Dominique Hémery de Loir-et-Cher Nature.

Suite à cette relance départementale, le groupe de participants s'est consolidé avec l'arrivée de nouvelles personnes.

Le présent rapport dresse le bilan du suivi mené en 2026.

I. Présentation du programme

L'objectif du suivi par échantillonnages ponctuels simples (EPS) est d'acquérir des tendances d'évolution des effectifs de différentes espèces communes d'oiseaux nicheurs de France. Les programmes STOC-EPS et STOC-Capture sont complémentaires. Le programme STOC-Capture permet d'obtenir des informations sur la structure des populations d'oiseaux communs. Le programme STOC-EPS permet quant à lui d'effectuer des échantillonnages sur des espèces et des sites beaucoup plus nombreux. Pour que le STOC-EPS soit un programme pérenne et accessible au plus grand nombre d'observateurs, le protocole privilégié est très simple. Le réseau national STOC-EPS fonctionne sur la base d'une coordination nationale assurée par le Muséum national d'Histoire naturelle (MNHN), la Ligue pour la Protection des Oiseaux (LPO) et l'Office français de la biodiversité (OFB) ainsi qu'une déclinaison de coordinations régionales et départementales.

Pour chaque participant, deux mailles de 2 km x 2 km sont tirés aléatoirement par le MNHN. Ils se situent dans un rayon de 10 km autour d'un lieu-dit de référence choisi (souvent le lieu de résidence de l'observateur). C'est ensuite à ce dernier de choisir celui qui lui convient le mieux (types de milieux, accessibilité, etc.). Dix points d'écoute sont ensuite positionnés par l'observateur dans sa maille, le plus équitablement possible en fonction des habitats présents et relativement équidistants (au minimum 300 m entre deux points).

Un EPS consiste en un dénombrement de l'avifaune à partir d'un point où l'observateur reste stationnaire pendant 5 minutes. Pendant cette durée, tous les oiseaux vus ou entendus, posés ou en vol/survol, sont notés, exceptées certaines espèces en simple transit comme les grues par exemple (idéalement notées hors protocole). Des conditions météorologiques convenables sont requises (pas de pluie et pas ou peu de vent). Chaque EPS est réalisé trois fois en période de nidification, avec un intervalle de 4 à 6 semaines. Les passages s'effectuent entre le 1er et le 31 mars, puis entre le 1er avril et 8 mai, et enfin entre les 9 mai et 15 juin pour les nicheurs tardifs (notamment les migrateurs transsahariens). Sous la contrainte de conditions météorologiques favorables, les passages doivent être effectués aux mêmes dates (idéalement à +/- 5j. près) et avec le même intervalle d'une année à l'autre. Pour une maille donnée, les points doivent être réalisés le même jour (lors d'un passage), dans le même ordre (lors des différents passages) et par le même observateur. Chaque relevé doit être appliqué entre 1 et 4 heures après le lever du soleil (évitant ainsi le chorus matinal). Le relevé commence idéalement vers 6 ou 7 heures du matin, pour se terminer avant 10 heures.

Tous les ans, une description détaillée de l'habitat est effectuée autour de chaque point d'écoute (dans un rayon de 200 mètres), selon le protocole et les catégories fournis. Si cela est pertinent, il convient de distinguer l'habitat principal d'un habitat secondaire différent mais moins représenté.

L'observateur note la distance des contacts selon 5 catégories : moins de 25 mètres, entre 25 et 100 mètres, entre 100 et 200 mètres, plus de 200 mètres ou en vol.

La plateforme de saisie des données est disponible en ligne sur Faune-France. Ce site internet permet à chaque participant de saisir ses données STOC, et de les visualiser. Les informations sur le programme sont également transmises de manière régulière, afin que chacun puisse suivre les actualités.

Pour avoir accès au module de saisie STOC, il faut qu'un administrateur ait attribué des droits à l'observateur. Si une personne souhaite participer au STOC, il convient qu'elle contacte un des coordinateurs locaux pouvant lui mettre à disposition les droits de saisie.

II. Déploiement du STOC dans le Loir-et-Cher

Communication et formation

Le démarrage de la saison 2026 a été annoncé par mail le 27 février à l'ensemble des participants.

Participants

2 nouveaux participants ont débuté cette année, il s'agit de Cécile Dormoy et Pascale Lhomme. 12 mailles ont ainsi été suivies par 11 observateurs. En 2025, 11 mailles étaient suivies par conséquent la surface prospectée a augmenté.

Il est à noter qu'un observateur suit deux mailles. Le reste des carrés est conformément suivi par une personne par maille.

Cinq mailles supplémentaires sont encore actives, mais n'ont pas été suivies en 2026 : Il s'agit des mailles n°410951, n°411251, n°410323, n°410389 et n°410463.

2 points d'observations à Brévainville font partie d'une maille (n° 281484) se situant à cheval entre le Loir-et-Cher et l'Eure-et-Loir. Cette maille n'est donc pas prise en compte dans ce bilan mais dans celui relatif à l'Eure-et-Loir.

Tableau 1 - Liste des ornithologues par maille

Référence maille	Commune	Nom	Prénom
410543	Averdon	Borde	Henry
411337	Chémery	Pelsy	Frédéric
410566	Prunay-Cassereau	Volant	Pascal
410420	Villerable	Volant	Pascal
410871	Molineuf	Hemery	Dominique
411003	Cellettes	Jacques	Vion
410459	Périgny	Caille	David (OFB)
411000	Seur	Le Bouder	Yann (OFB)
410036	La Fontenelle	Beauchamp	Florian
410153	La Ville-aux-Clercs	Rouillon	Tom
410791	La Chaussée-Saint-Victor	Dormoy	Cécile
410792	Vineuil	Lhomme	Pascale

III. Caractéristiques des mailles

A. Localisation

Au total, 17 mailles sont activées mais cette année, 12 mailles ont été suivies par 11 observateurs. 2 mailles se situent dans le Perche, 1 en Vallée du Loir, 2 en confins de la Touraine nord (Gâtine tourangelle), 2 en Petite

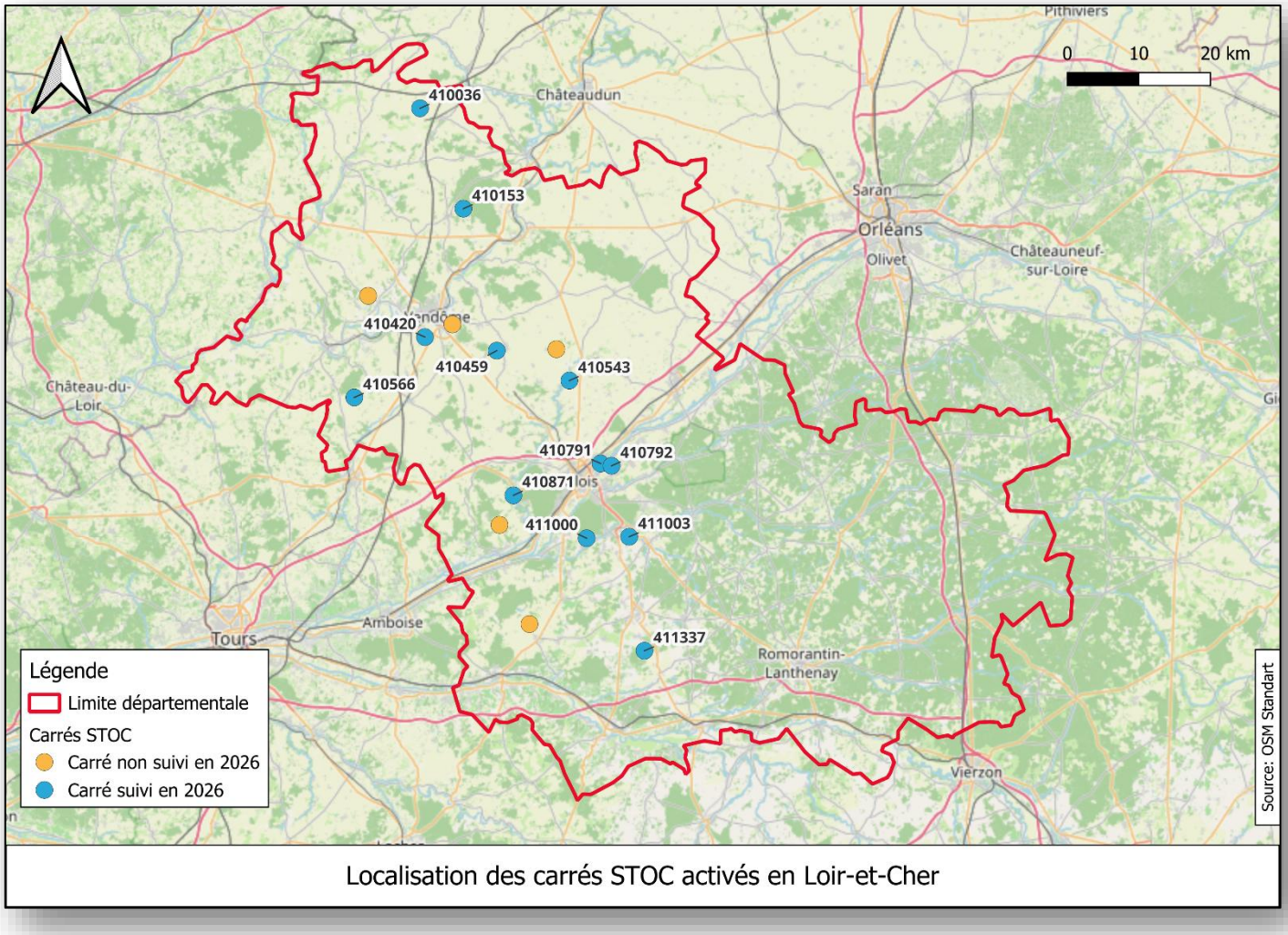

Localisation des carrés STOC activés en Loir-et-Cher

Beauce, 2 en Vallée de la Loire et 3 en Sologne (dont 2 proches de la Vallée de la Loire et 1 proche de la Vallée du Cher).

B. Types de milieux

Les graphiques présentés ci-dessous correspondent aux données de 2025 et n'ont pas été actualisés avec les données de 2026.

Les principaux milieux sont surtout représentés par les milieux agricoles (42%), les forêts (33%) et les milieux bâtis ou urbanisés (15%).

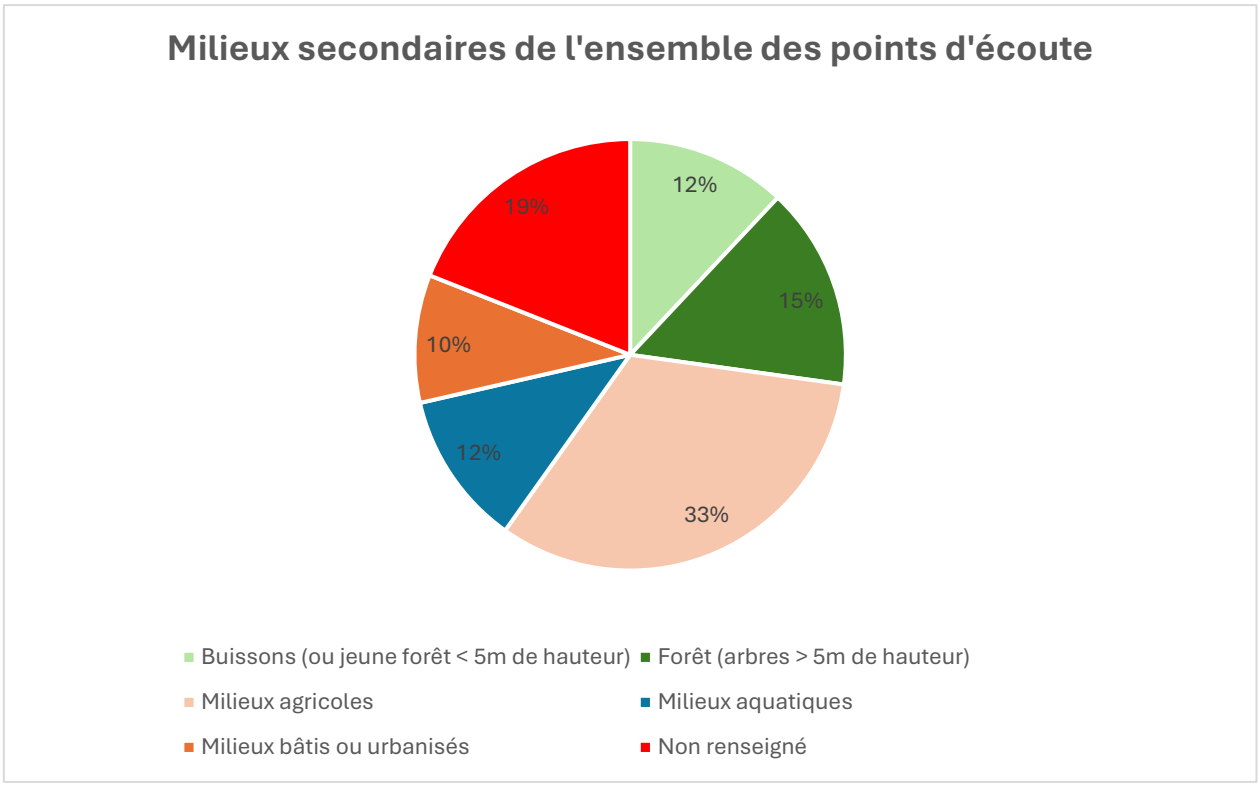
Milieux secondaires de l'ensemble des points d'écoute
12%
15%
33%
12%
10%
19%
Buissons (ou jeune forêt < 5m de hauteur)
Forêt (arbres > 5m de hauteur)
Milieux agricoles
Milieux aquatiques
Milieux bâtis ou urbanisés
Non renseigné

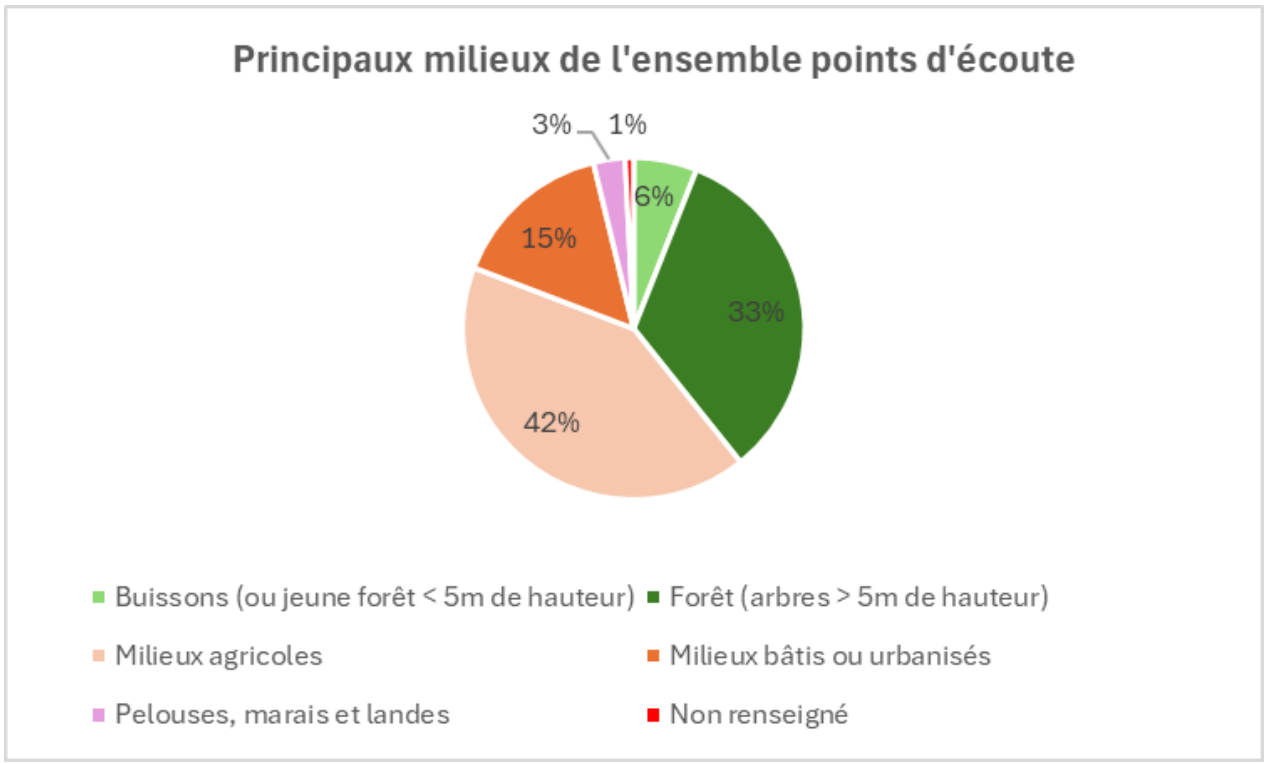
Principaux milieux de l'ensemble points d'écoute
3%
1%
6%
15%
33%
42%
Buissons (ou jeune forêt < 5m de hauteur)
Forêt (arbres > 5m de hauteur)
Milieux agricoles
Milieux bâtis ou urbanisés
Pelouses, marais et landes
Non renseigné

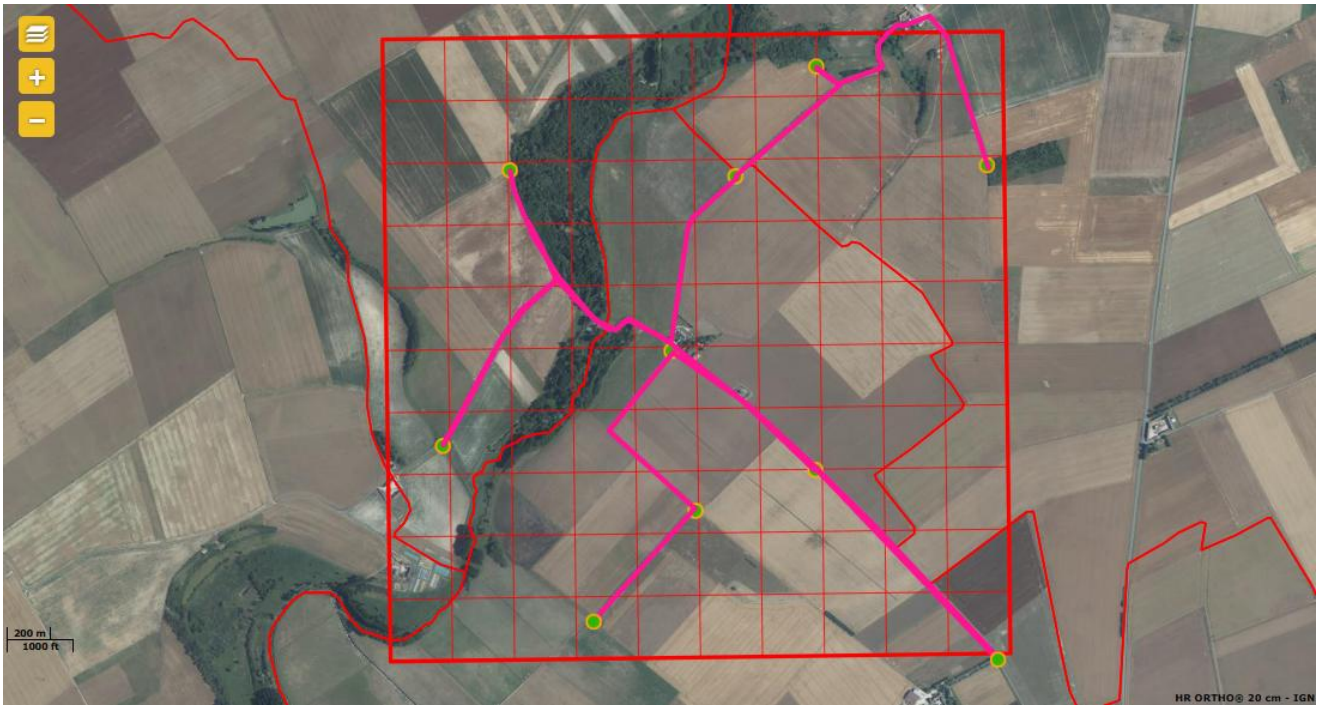

Maille 410543 (source : faune-france.org)



Maille 411337 (source : faune-france.org)

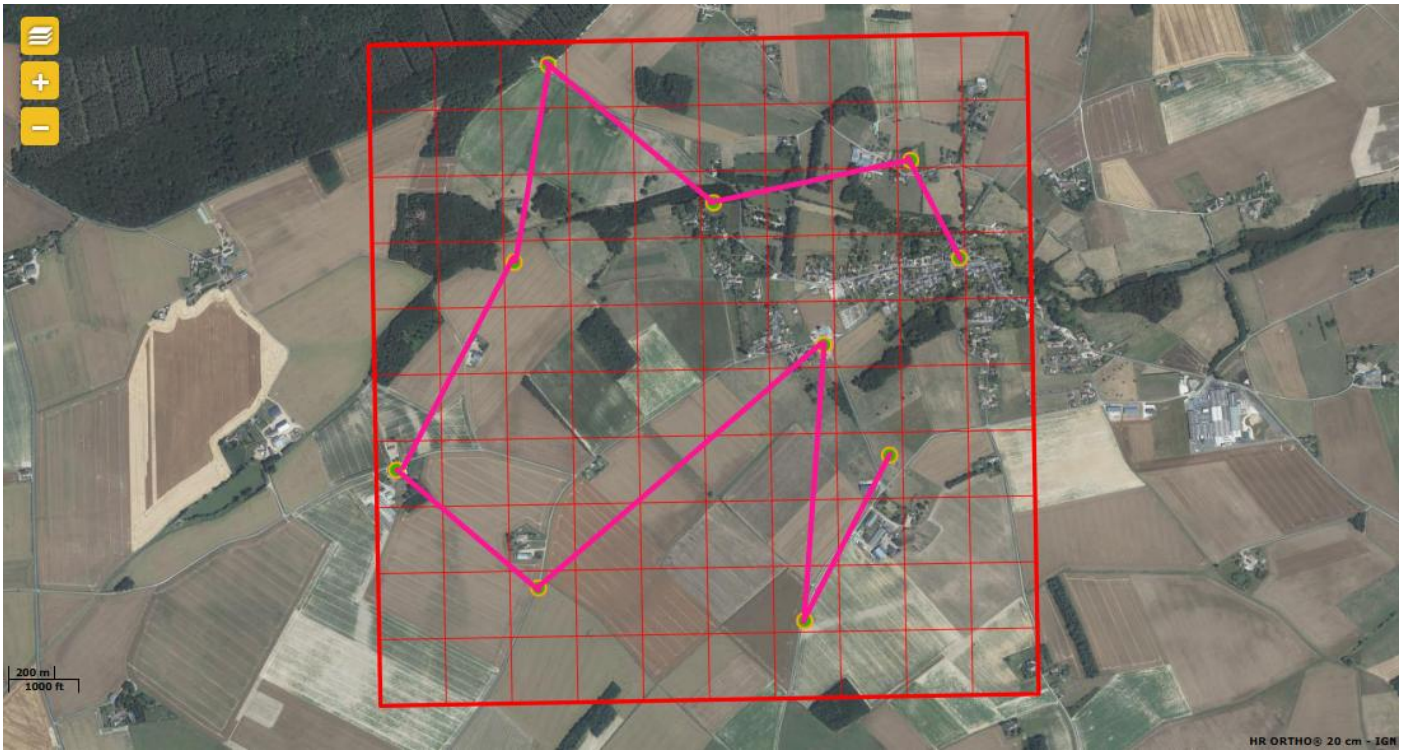

Maille 410566 (source : faune-france.org)

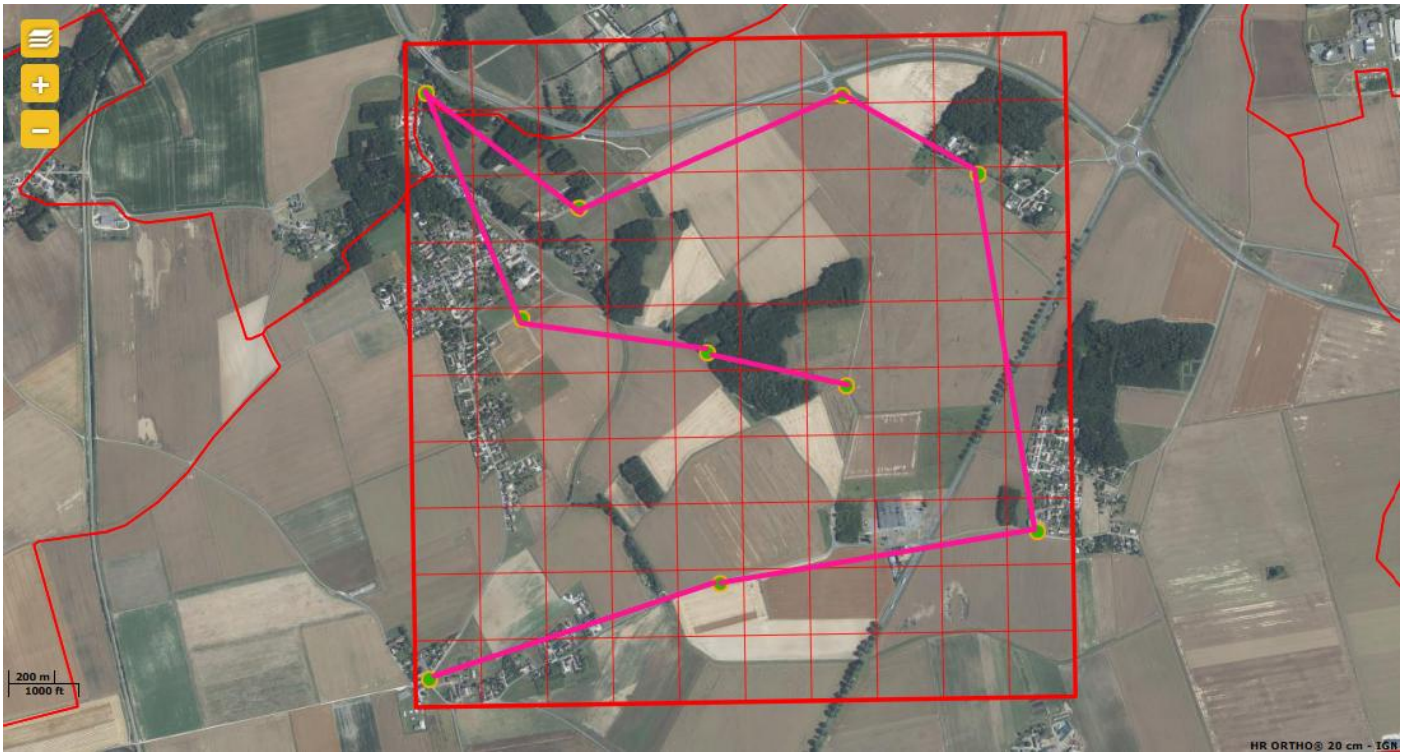

Maille 410420 (source : faune-france.org)

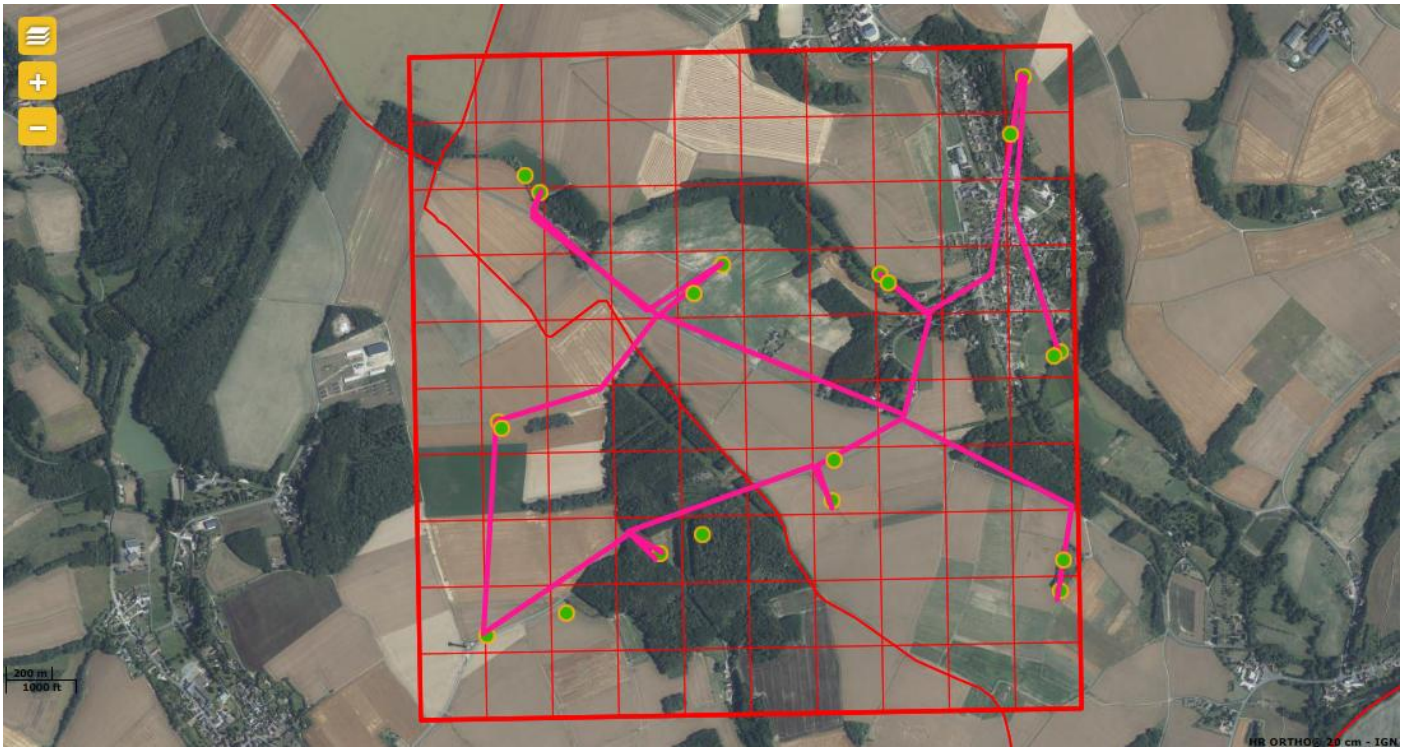

Maille 410323 (source : faune-france.org)

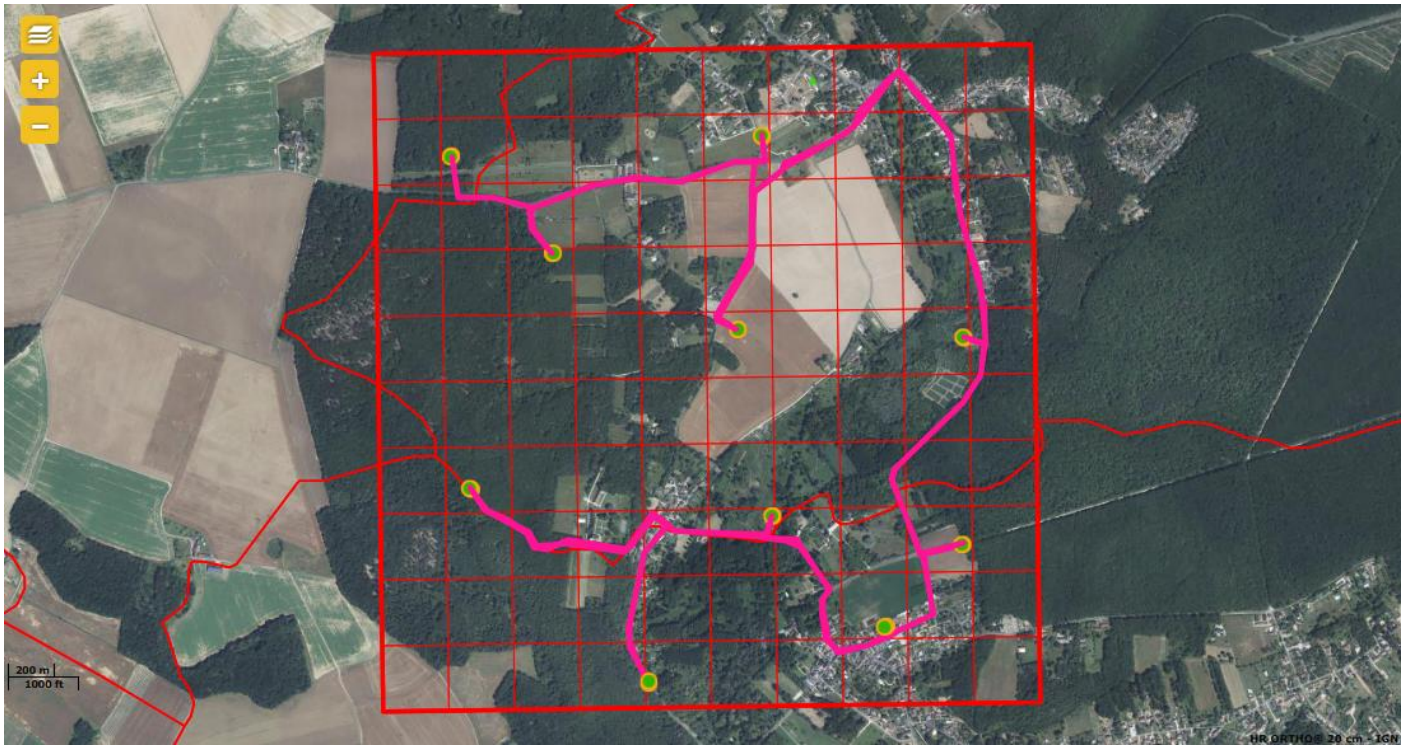

Maille 410871 (source : faune-france.org)

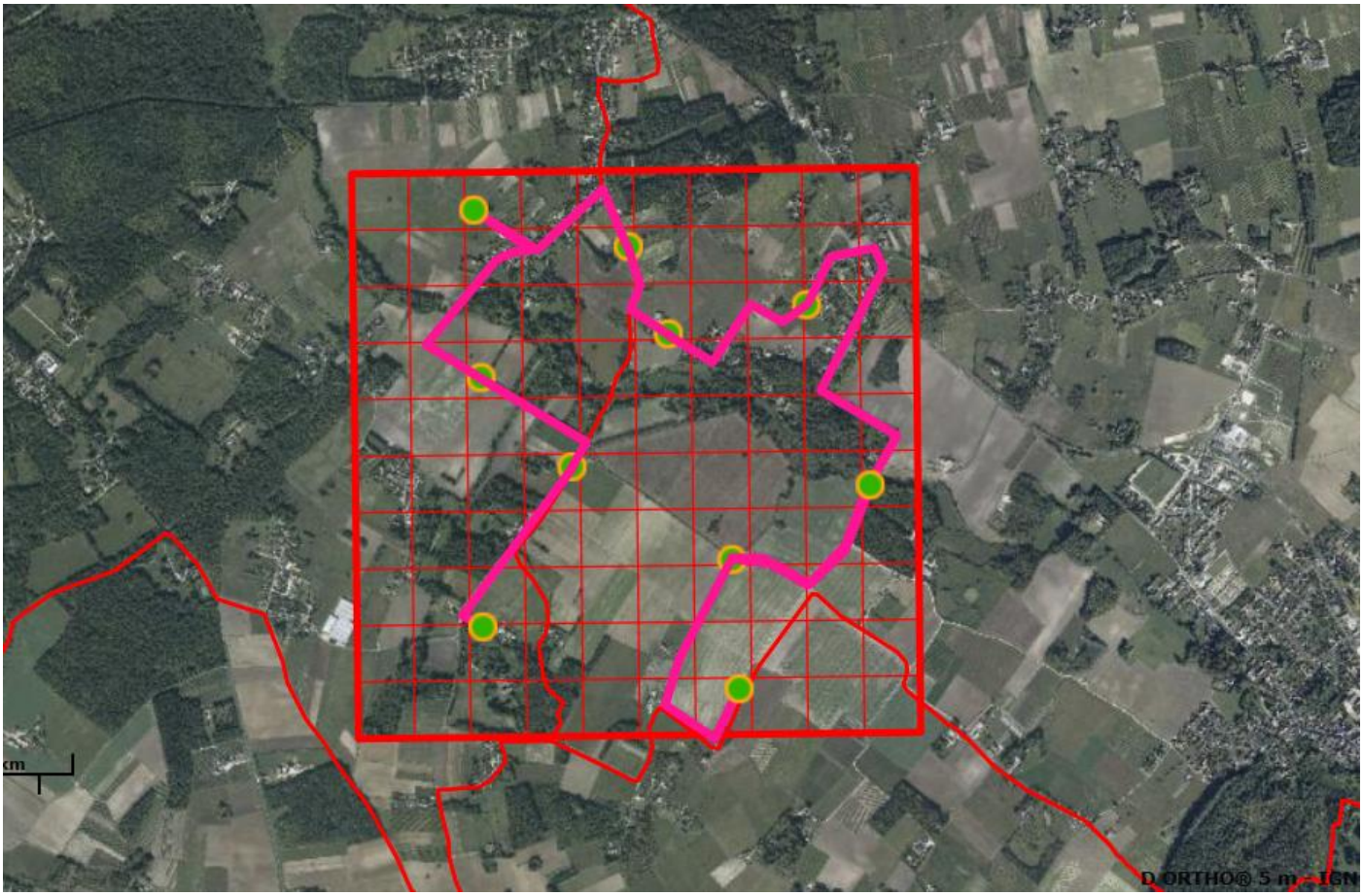

Maille 411003 (source : faune-france.org)

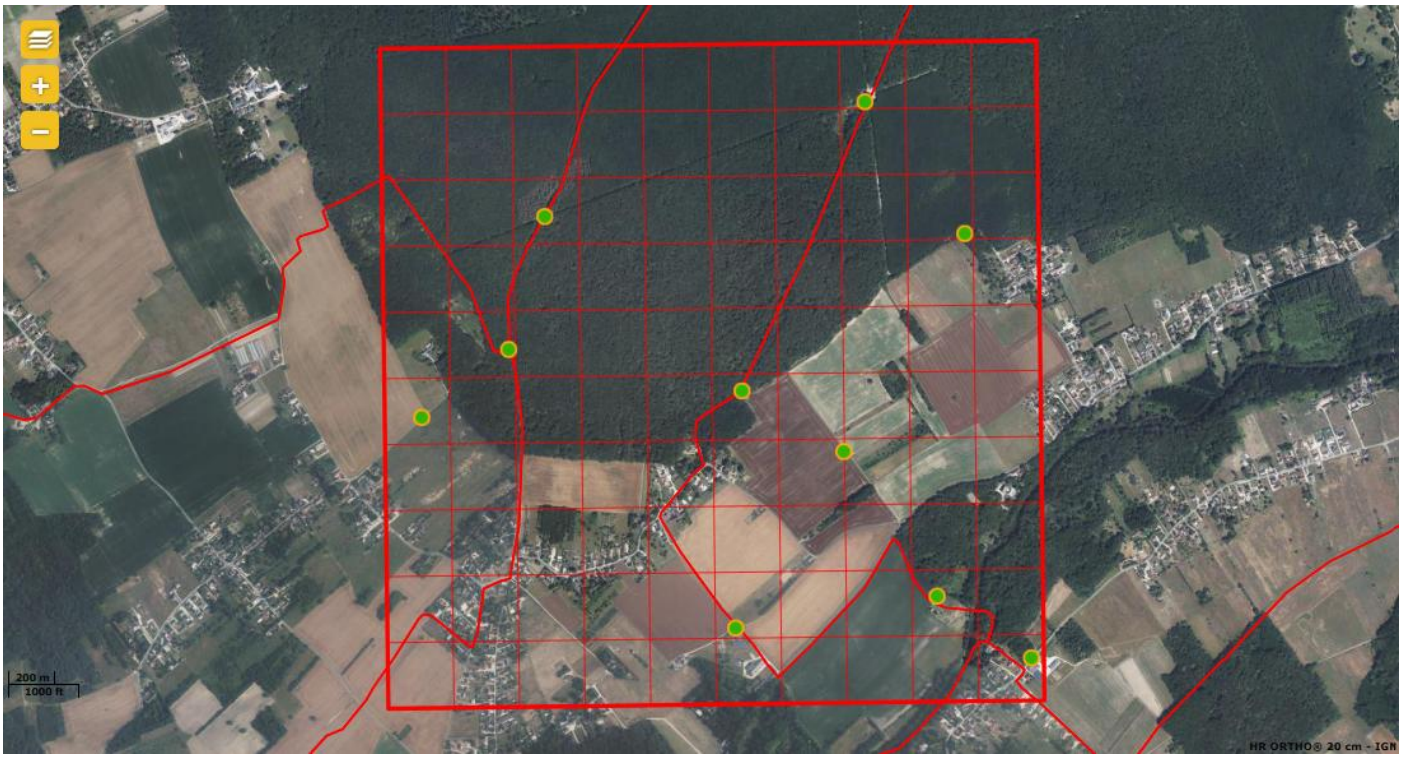

Maille 410459 (source : faune-france.org)

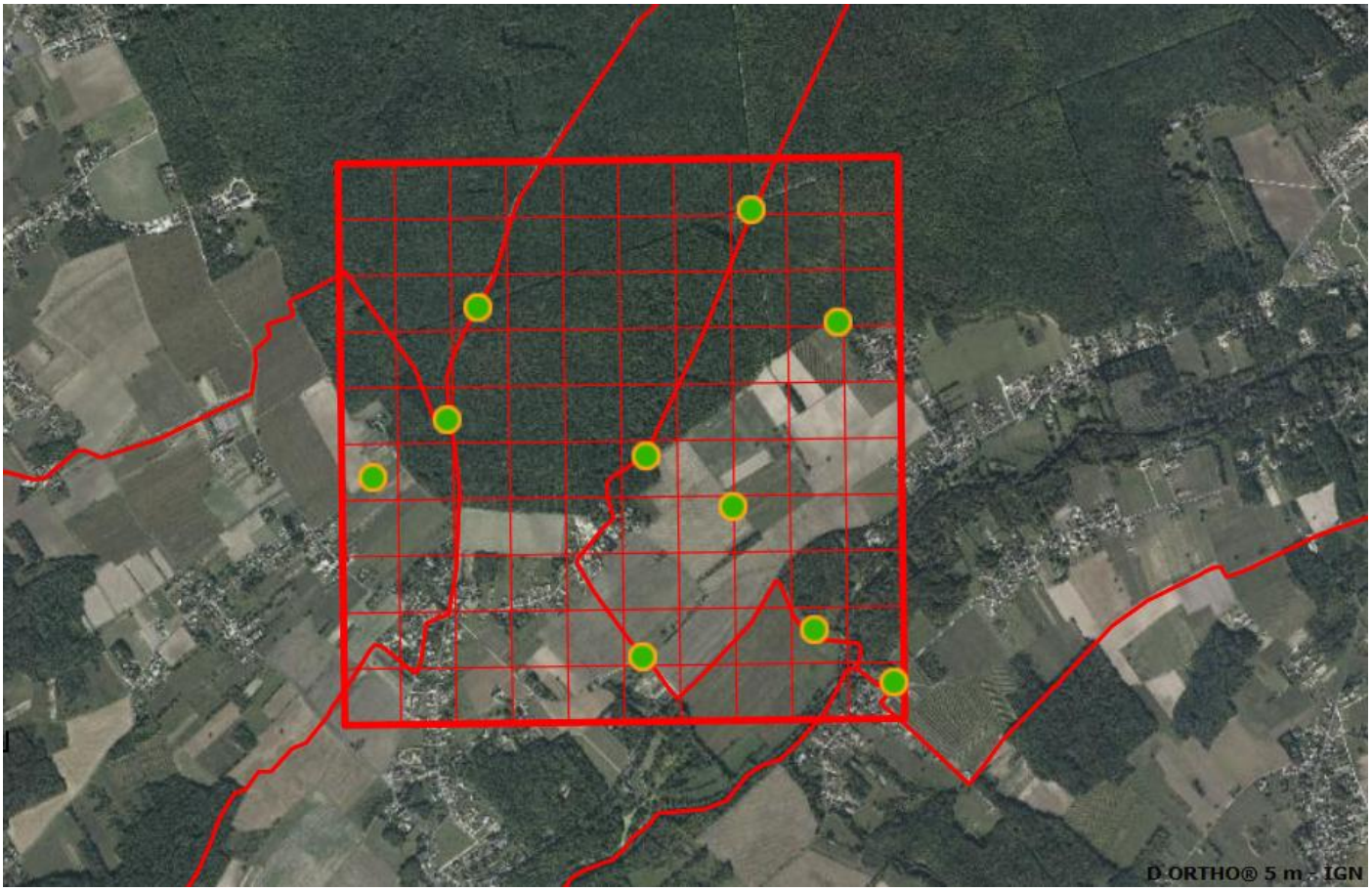

Maille 411000 (source : faune-france.org)

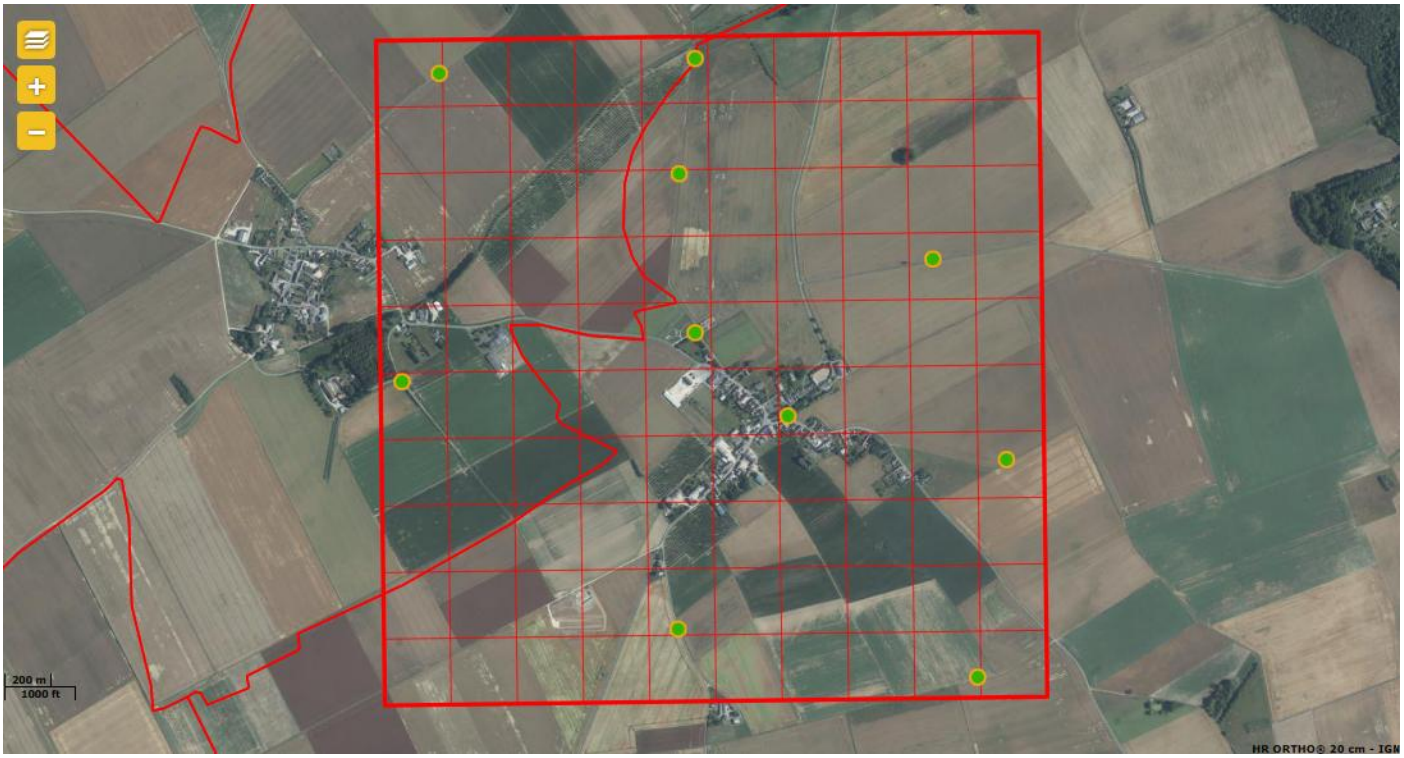

Maille 410036 (source : faune-france.org)

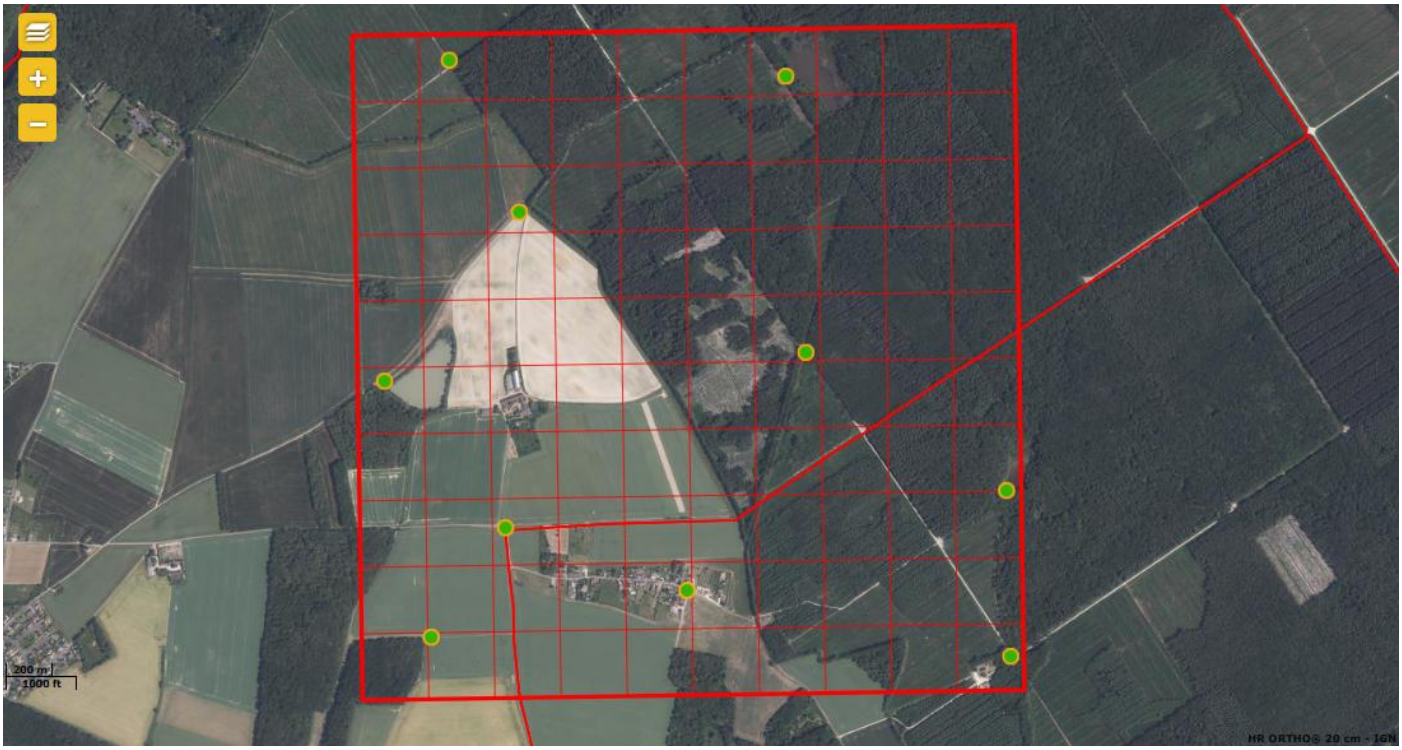

Maille 410153 (source : faune-france.org)



Maille 410791 (source : faune-france.org)

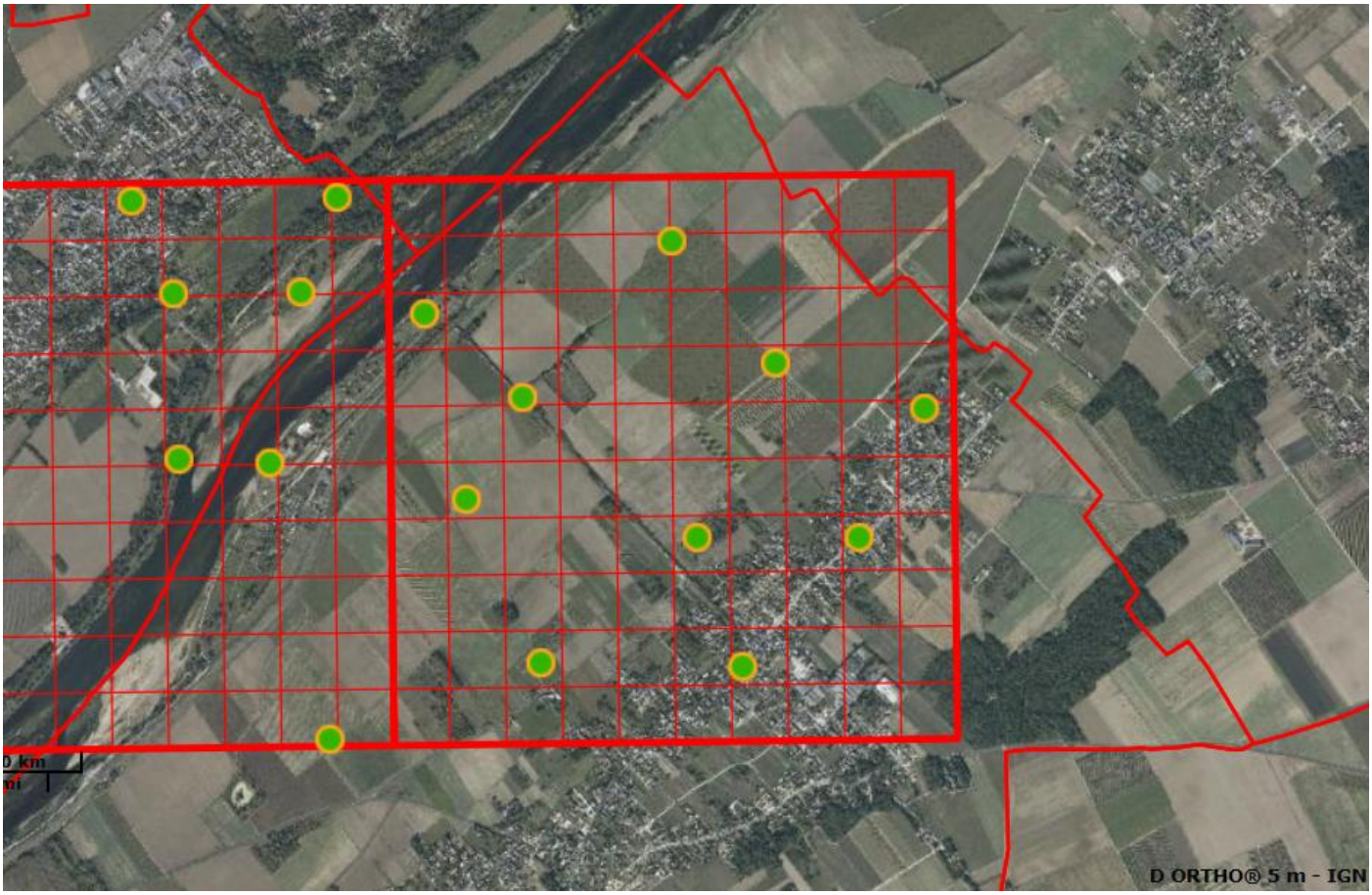

Maille 410792 (source : faune-france.org)

C. Evolution du suivi des mailles

12 mailles sur 17 ont été suivies en 2026.

2 mailles ne sont plus suivies depuis plusieurs années : n°410951 et n°411251. Les mailles n°410323 et n°410389 ne sont plus suivies depuis 2025. Enfin, la maille n°410463 n'a pas fait l'objet de prospection cette année, en raison du décès de Jean-Joël Courthial fin 2025.

Carte de la répartition des mailles STOC dans le Loir-et-Cher

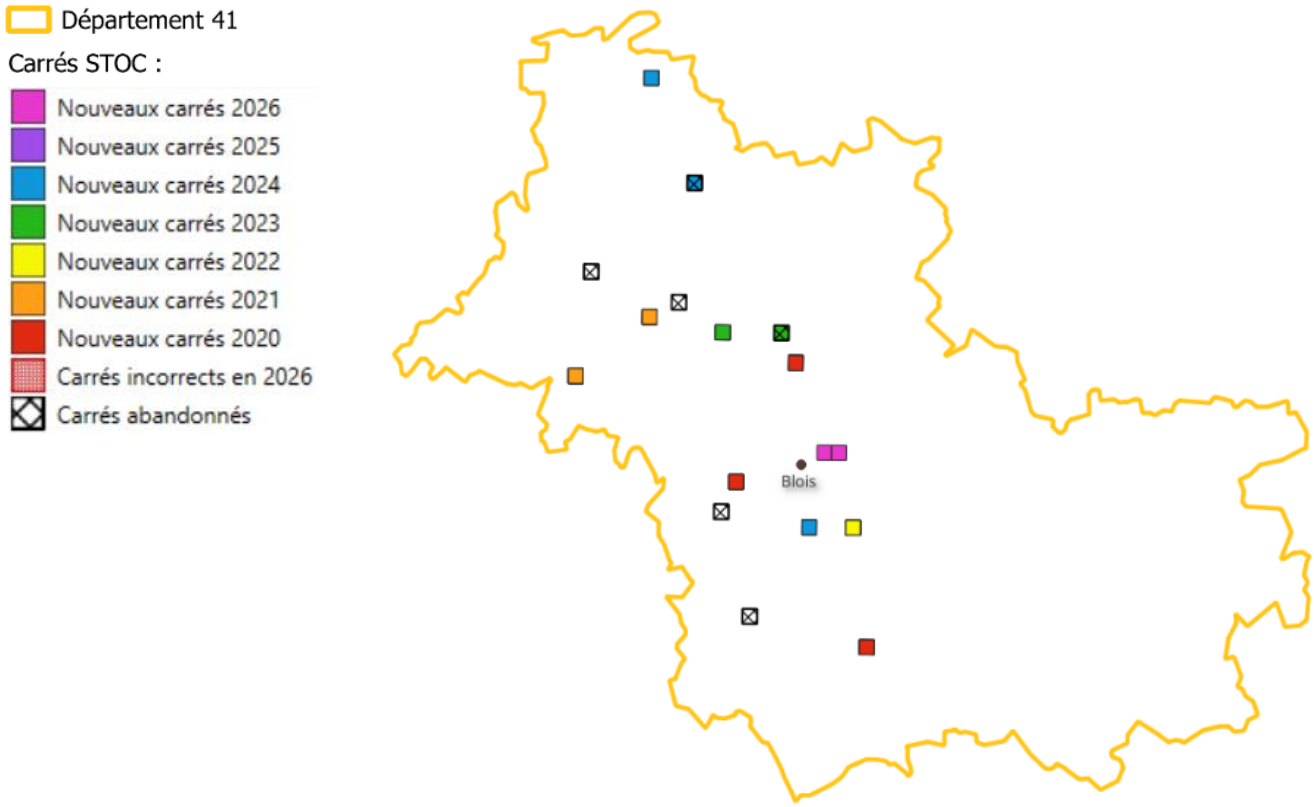

Source : FNE Centre-Val de Loire

IV. Résultats

Les premiers comptages ont été réalisés du 1er mars au 31 mars2026. 12 mailles ont été suivies sur cette période. **Le premier passage, auparavant optionnel, doit dorénavant être effectué de façon systématique dans la mesure du possible**. Les coordinateurs nationaux le jugent comme étant de plus en plus important à prendre en compte au vu de l'évolution de la phénologie des oiseaux corrélée au changement climatique.

11 mailles ont été suivies durant la seconde période du 1er avril au 8 mai.

Concernant la troisième période (9 mai – 15 juin), 11 mailles ont été suivies.

La saisie des données a été effectuée sur la base de données FauneFrance, qui est notamment dédiée à ce programme.

Tableau 2 - Dates de passage et nombre de comptages (acoustiques et/ou visuels) par maille

Référence maille	Commune	Dates			Nb d'espèces observées	Nb de comptages
		1er passage	2ème passage	3ème passage		
410543	Averdon	19-avr-26		31-mai-26	56	388
411337	Chémery	14-mars-26	14-avr-26	16-mai-26	53	395
410566	Prunay-Cassereau	22-mars-26	22-avr-26	23-mai-26	62	639
410420	Villerable	15-mars-26	15-avr-26	20-mai-26	51	601
410871	Molineuf	17-mars-26	17-avr-26	27-mai-26	54	634
411003	Cellettes	20-mars-26	25-avr-26	12-juin-26	51	370
410459	Périgny	27-mars-26	25-avr-26	28-mai-26	47	418
411000	Seur	02-mars-26	02-avr-26	28-mai-26	60	432
410036	La Fontenelle	22-mars-26	25-avr-26	30-mai-26	42	293
410153	La Ville-aux-Clercs	23-mars-26	08-mai-26		60	517
410791	La Chaussée-Saint-Victor	18-mars-26	24-avr-26	27-mai-26	55	363
410792	Vineuil	07-mars-26	12-avr-26	14-mai-26	51	475

Pour 2026, la maille n° 410566, située sur la commune de Prunay-Cassereau, affiche le plus grand nombre d'espèces recensées (62 pour 3 passages). En effet, les points d'écoutes sont répartis sur des milieux diversifiés : milieux forestier, milieux agricoles, bosquets et milieux bâtis.

La maille n° 410566, située sur la commune de Prunay-Cassereau, affiche également le plus grand nombre de comptages (acoustiques et/ou visuels) : 639. Les 3 espèces les plus inventoriées sur cette maille sont : l'Étourneau sansonnet (*Sturnus vulgaris*), le Pigeon ramier (*Columba palumbus*) et le Merle noir *(Turdus merula)*.

La maille n° 410036, située à La Fontenelle, présente à la fois la plus faible richesse spécifique (42 espèces pour 3 passages) et le plus petit nombre de contacts enregistrés au cours des 3 passages (293). Il s'agit d'une maille avec des milieux peu diversifiés et à dominance agricole.

Le nombre d'espèces recensées sur une maille est en moyenne de 54 et le nombre de comptages réalisés est en moyenne de 460.

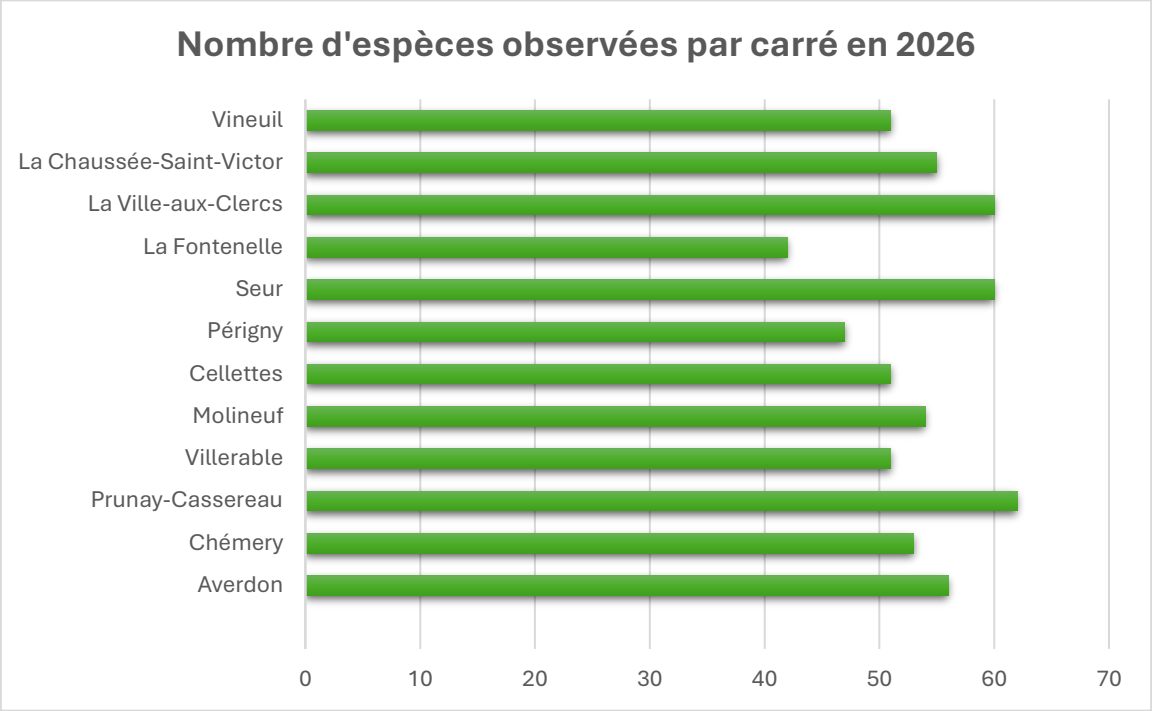

Espèces observées

Sur l'ensemble des mailles, un total de 104 espèces d'oiseaux a été répertorié en 2026. Le total était de 108 en 2025.

Généralement, plus une maille comporte des milieux diversifiés, plus la diversité des espèces observées est importante.

Les trois espèces les plus recensées sur l'ensemble des mailles sont le Pigeon ramier, le Merle noir et l'Étourneau sansonnet. En 2024 et 2025, les espèces les plus recensées étaient le Pigeon ramier, l'Étourneau sansonnet et la Corneille noire. Il s'agit d'espèces principalement grégaires, généralistes et à forte valence écologique.

La maille avec un minimum d'espèces observées reste la même que celle de 2024 et 2025. Cela souligne notamment le fait que des milieux peu diversifiés induisent une richesse spécifique faible.

Ce n'est pas le cas pour la maille avec un maximum d'espèces observées : la maille ayant obtenu le maximum d'espèces en 2025 était située à La Ville-aux-Clercs. En effet, cette année cette maille n'a fait l'objet que de deux passages, ce qui pourrait expliquer ce résultat.

Tableau 3 – Nombre de comptages pour l'ensemble des espèces recensées

Nom scientifique	Nom vernaculaire	Nombre de comptage
Columba palumbus	Pigeon ramier	472
Turdus merula	Merle noir	306
Sturnus vulgaris	Étourneau sansonnet	262
Alauda arvensis	Alouette des champs	257
Sylvia atricapilla	Fauvette à tête noire	255
Corvus corone	Corneille noire	244
Passer domesticus	Moineau domestique	239
Fringilla coelebs	Pinson des arbres	216
Phylloscopus collybita	Pouillot véloce	201
Erithacus rubecula	Rougegorge familier	193
Phasianus colchicus	Faisan de Colchide	156
Cyanistes caeruleus	Mésange bleue	145
Linaria cannabina	Linotte mélodieuse	140
Chroicocephalus ridibundus	Mouette rieuse	136
Parus major	Mésange charbonnière	133
Streptopelia decaocto	Tourterelle turque	116
Turdus philomelos	Grive musicienne	105
Hirundo rustica	Hirondelle rustique	102
Ichthyaetus melanocephalus	Mouette mélanocéphale	102
Troglodytes troglodytes	Troglodyte mignon	96
Pica pica	Pie bavarde	95
Luscinia megarhynchos	Rossignol philomèle	92
Cuculus canorus	Coucou gris	67
Picus viridis	Pic vert	60
Dendrocopos major	Pic épeiche	58
Certhia brachydactyla	Grimpereau des jardins	57
Apus apus	Martinet noir	55
Curruca communis	Fauvette grisette	54
Prunella modularis	Accenteur mouchet	52
Carduelis carduelis	Chardonneret élégant	43
Corvus frugilegus	Corbeau freux	43
Sitta europaea	Sittelle torchepot	43
Motacilla alba	Bergeronnette grise	42
Columba livia f. domestica	Pigeon biset domestique	40
Emberiza calandra	Bruant proyer	38
Delichon urbicum	Hirondelle de fenêtre	38
Phoenicurus ochruros	Rougequeue noir	35
Anas platyrhynchos	Canard colvert	32
Streptopelia turtur	Tourterelle des bois	32
Oriolus oriolus	Loriot d'Europe	30
Garrulus glandarius	Geai des chênes	29
Turdus viscivorus	Grive draine	29
Chloris chloris	Verdier d'Europe	28
Falco tinnunculus	Faucon crécerelle	27
Saxicola rubicola	Tarier pâtre	26
Buteo buteo	Buse variable	26
Columba oenas	Pigeon colombin	25
Hippolais polyglotta	Hypolaïs polyglotte	25

Nom scientifique	Nom vernaculaire	Nombre de comptage
Emberiza cirlus	Bruant zizi	23
Cettia cetti	Bouscarle de Cetti	22
Anthus trivialis	Pipit des arbres	20
Phoenicurus phoenicurus	Rougequeue à front blanc	20
Motacilla flava	Bergeronnette printanière	19
Regulus ignicapilla	Roitelet à triple bandeau	18
Emberiza citrinella	Bruant jaune	16
Coccothraustes coccothraustes	Grosbec casse-noyaux	16
Ardea cinerea	Héron cendré	15
Gallinula chloropus	Gallinule poule-d'eau	15
Phalacrocorax carbo	Grand Cormoran	15
Vanellus vanellus	Vanneau huppé	14
Coloeus monedula	Choucas des tours	14
Coturnix coturnix	Caille des blés	13
Dendrocoptes medius	Pic mar	11
Sylvia borin	Fauvette des jardins	10
Aegithalos caudatus	Mésange à longue queue	10
Pyrrhula pyrrhula	Bouvreuil pivoine	10
Perdix perdix	Perdrix grise	9
Poecile palustris	Mésange nonnette	9
Ardea ibis	Héron garde-boeufs	9
Larus michahellis	Goéland leucophée	9
Circus aeruginosus	Busard des roseaux	8
Lullula arborea	Alouette lulu	8
Circus cyaneus	Busard Saint-Martin	7
Anthus pratensis	Pipit farlouse	6
Burhinus oedicnemus	Oedicnème criard	6
Egretta garzetta	Aigrette garzette	6
Cisticola juncidis	Cisticole des joncs	5
Turdus pilaris	Grive litorne	5
Serinus serinus	Serin cini	5
Saxicola rubetra	Tarier des prés	4
Dryocopus martius	Pic noir	4
Ciconia ciconia	Cigogne blanche	4
Upupa epops	Huppe fasciée	4
Sterna hirundo	Sterne pierregarin	4
Oenanthe oenanthe	Traquet motteux	3
Circus pygargus	Busard cendré	3
Acrocephalus scirpaceus	Rousserolle effarvatte	3
Muscicapa striata	Gobemouche gris	3
Pernis apivorus / Buteo buteo	Bondrée apivore / Buse variable	3
Dryobates minor	Pic épeichette	2
Phylloscopus trochilus	Pouillot fitis	2
Athene noctua	Chevêche d'Athéna	2
Ardea alba	Grande Aigrette	2
Cygnus olor	Cygne tuberculé	2
Milvus migrans	Milan noir	1
Rallus aquaticus	Râle d'eau	1
Turdus iliacus	Grive mauvis	1
Picus canus	Pic cendré	1

Nom scientifique	Nom vernaculaire	Nombre de comptage
Spinus spinus	Tarin des aulnes	1
Tachybaptus ruficollis	Grèbe castagneux	1
Fulica atra	Foulque macroule	1
Motacilla cinerea	Bergeronnette des ruisseaux	1
Emberiza schoeniclus	Bruant des roseaux	1
Alopochen aegyptiaca	Ouette d'Égypte	1

V. Conclusion

En 2026, 12 mailles ont été suivies par 11 observateurs différents en Loir-et-Cher (dont 9 bénévoles et 2 membres du service départemental de l'OFB). Tout comme l'année passée, 2 mailles n'ont pas été suivies (n°410323 et n°410389). La maille n°410463 ne sera plus suivie, suite au décès de Jean-Joël Courthial fin 2025.

En revanche, deux nouvelles mailles ont été suivies cette année (n°410791 et n°410792).

Dans la mesure du possible, il conviendrait que l'ensemble des mailles actives soit suivi (avec les trois passages) afin d'avoir des résultats plus fiables et précis. Plus les résultats sont nombreux, plus ils contribuent à évaluer les tendances d'évolution des populations d'oiseaux communs sur le long terme.

Remerciements

Nos remerciements s'adressent aux 11 participants du programme STOC-EPS 2026, sans qui ce bilan ne pourrait être possible. Que soit également remercié le réseau FNE Centre-Val de Loire, permettant le bon déroulement de l'animation du suivi à l'échelle départementale et régionale.

Contacts :

Florian Laurenceau **:** f.laurenceau@perchenature.fr

Marie Renaudier : m.renaudier@perchenature.fr

Référencement suggéré :

RENAUDIER M.., 2026. *Suivi Temporel des Oiseaux Communs (STOC-EPS) - Bilan 2026 pour le département du Loir-et-Cher*. Perche Nature, 35p.

Bibliographie

Animation STOC-EPS dans le Loiret - Bilan 2023. Loiret Nature Environnement. 18p.

Animation STOC-EPS dans le Loiret - Bilan 2024. Loiret Nature Environnement. 19p.

BORDE H.,2024. *Bilan du programme STOC-EPS dans le département de l'Indre*. Indre Nature.19p.

Bilan STOC-EPS – printemps 2024 en Indre-et-Loire. 1p.

PERTHUIS A., 2020. *Avifaune du Vendômois, 1980 – 2019, 40 ans d'ornithologie à Perche Nature*. Perche Nature. 132p.

ROUSSEAU J.-L., 2023. Suivi Temporel des Oiseaux Communs (STOC) - Bilan 2023 pour le département d'Eure-et-Loir. Eure-et-Loir Nature. 10p.

ROUILLON T., 2024. Suivi Temporel des Oiseaux Communs (STOC-EPS) - Bilan 2024 pour le département du Loir-et-Cher. Perche Nature, 27p.

ROUILLON T., 2025. Suivi Temporel des Oiseaux Communs (STOC-EPS) - Bilan 2026 pour le département du Loir-et-Cher. Perche Nature, 32p.

Suivi des oiseaux communs en France - Résultats 2019 des programmes participatifs de suivi des oiseaux communs - édition 2020 – (LPO France)

Tendances STOC - Centre-Val de Loire - 2001/2023 (MNHN – LPO)

Ressources web

obs41.fr

obssologne.fr

faune-france.org

vigienature.fr

lpo.fr

ANNEXES

Liste des espèces observées par maille (saison 2026)

410543 - Averdon		Nombre de comptage
Nom Vernaculaire	**Nom scientifique**	
Accenteur mouchet	*Prunella modularis*	2
Alouette des champs	*Alauda arvensis*	57
Bergeronnette grise	*Motacilla alba*	1
Bergeronnette printanière	*Motacilla flava*	5
Bouscarle de Cetti	*Cettia cetti*	1
Bruant jaune	*Emberiza citrinella*	2
Bruant proyer	*Emberiza calandra*	10
Bruant zizi	*Emberiza cirlus*	1
Busard cendré	*Circus pygargus*	3
Busard des roseaux	*Circus aeruginosus*	3
Busard Saint-Martin	*Circus cyaneus*	2
Caille des blés	*Coturnix coturnix*	5
Canard colvert	*Anas platyrhynchos*	2
Chardonneret élégant	*Carduelis carduelis*	1
Cisticole des joncs	*Cisticola juncidis*	4
Corbeau freux	*Corvus frugilegus*	3
Corneille noire	*Corvus corone*	15
Coucou gris	*Cuculus canorus*	10
Étourneau sansonnet	*Sturnus vulgaris*	1
Faisan de Colchide	*Phasianus colchicus*	11
Faucon crécerelle	*Falco tinnunculus*	3
Fauvette à tête noire	*Sylvia atricapilla*	15
Fauvette des jardins	*Sylvia borin*	1
Fauvette grisette	*Curruca communis*	12
Gallinule poule-d'eau	*Gallinula chloropus*	1
Geai des chênes	*Garrulus glandarius*	1
Grimpereau des jardins	*Certhia brachydactyla*	3
Héron cendré	*Ardea cinerea*	4
Hirondelle rustique	*Hirundo rustica*	4
Hypolaïs polyglotte	*Hippolais polyglotta*	1
Linotte mélodieuse	*Linaria cannabina*	44
Loriot d'Europe	*Oriolus oriolus*	1
Merle noir	*Turdus merula*	15
Mésange bleue	*Cyanistes caeruleus*	3
Mésange charbonnière	*Parus major*	1
Mouette mélanocéphale	*Ichthyaetus melanocephalus*	36
Mouette rieuse	*Chroicocephalus ridibundus*	1
Perdrix grise	*Perdix perdix*	5
Pie bavarde	*Pica pica*	1
Pigeon colombin	*Columba oenas*	2
Pigeon ramier	*Columba palumbus*	29
Pinson des arbres	*Fringilla coelebs*	14
Pipit des arbres	*Anthus trivialis*	3
Pipit farlouse	*Anthus pratensis*	2
Pouillot véloce	*Phylloscopus collybita*	5
Rossignol philomèle	*Luscinia megarhynchos*	14
Rougegorge familier	*Erithacus rubecula*	2
Rougequeue noir	*Phoenicurus ochruros*	1
Rousserolle effarvatte	*Acrocephalus scirpaceus*	3
Tarier des prés	*Saxicola rubetra*	4
Tarier pâtre	*Saxicola rubicola*	1
Tourterelle des bois	*Streptopelia turtur*	6
Tourterelle turque	*Streptopelia decaocto*	3
Traquet motteux	*Oenanthe oenanthe*	3
Troglodyte mignon	*Troglodytes troglodytes*	1
Vanneau huppé	*Vanellus vanellus*	4

411337 - Chémery		Nombre de comptage
Nom Vernaculaire	**Nom scientifique**	
Accenteur mouchet	*Prunella modularis*	2
Alouette des champs	*Alauda arvensis*	18
Alouette lulu	*Lullula arborea*	5
Bruant jaune	*Emberiza citrinella*	1
Bruant proyer	*Emberiza calandra*	1
Bruant zizi	*Emberiza cirlus*	1
Buse variable	*Buteo buteo*	3
Canard colvert	*Anas platyrhynchos*	4
Corneille noire	*Corvus corone*	8
Coucou gris	*Cuculus canorus*	10
Étourneau sansonnet	*Sturnus vulgaris*	8
Faisan de Colchide	*Phasianus colchicus*	1
Fauvette à tête noire	*Sylvia atricapilla*	27
Fauvette grisette	*Curruca communis*	6
Geai des chênes	*Garrulus glandarius*	2
Gobemouche gris	*Muscicapa striata*	1
Grand Cormoran	*Phalacrocorax carbo*	15
Grimpereau des jardins	*Certhia brachydactyla*	5
Grive draine	*Turdus viscivorus*	12
Grive musicienne	*Turdus philomelos*	15
Grosbec casse-noyaux	*Coccothraustes coccothraustes*	3
Héron cendré	*Ardea cinerea*	1
Hirondelle rustique	*Hirundo rustica*	3
Hypolaïs polyglotte	*Hippolais polyglotta*	3
Linotte mélodieuse	*Linaria cannabina*	2
Loriot d'Europe	*Oriolus oriolus*	4
Merle noir	*Turdus merula*	27
Mésange bleue	*Cyanistes caeruleus*	9
Mésange charbonnière	*Parus major*	10
Mésange nonnette	*Poecile palustris*	2
Moineau domestique	*Passer domesticus*	3
Mouette rieuse	*Chroicocephalus ridibundus*	3
Pic épeiche	*Dendrocopos major*	11
Pic épeichette	*Dryobates minor*	1
Pic mar	*Dendrocoptes medius*	1
Pic vert	*Picus viridis*	5
Pie bavarde	*Pica pica*	2
Pigeon colombin	*Columba oenas*	1
Pigeon ramier	*Columba palumbus*	26
Pinson des arbres	*Fringilla coelebs*	27
Pipit des arbres	*Anthus trivialis*	3
Pipit farlouse	*Anthus pratensis*	2
Pouillot véloce	*Phylloscopus collybita*	28
Roitelet à triple bandeau	*Regulus ignicapilla*	2
Rossignol philomèle	*Luscinia megarhynchos*	13
Rougegorge familier	*Erithacus rubecula*	30
Rougequeue noir	*Phoenicurus ochruros*	2
Sittelle torchepot	*Sitta europaea*	6
Tarier pâtre	*Saxicola rubicola*	7
Tourterelle des bois	*Streptopelia turtur*	3
Troglodyte mignon	*Troglodytes troglodytes*	7
Vanneau huppé	*Vanellus vanellus*	2
Verdier d'Europe	*Chloris chloris*	1

410566 - Prunay-Cassereau		Nombre de comptage
Nom Vernaculaire	Nom scientifique	
Accenteur mouchet	*Prunella modularis*	9
Alouette des champs	*Alauda arvensis*	16
Bergeronnette grise	*Motacilla alba*	10
Bruant jaune	*Emberiza citrinella*	4
Bruant proyer	*Emberiza calandra*	3
Bruant zizi	*Emberiza cirlus*	1
Buse variable	*Buteo buteo*	4
Caille des blés	*Coturnix coturnix*	1
Canard colvert	*Anas platyrhynchos*	5
Corbeau freux	*Corvus frugilegus*	23
Corneille noire	*Corvus corone*	21
Coucou gris	*Cuculus canorus*	12
Étourneau sansonnet	*Sturnus vulgaris*	36
Faisan de Colchide	*Phasianus colchicus*	27
Faucon crécerelle	*Falco tinnunculus*	8
Fauvette à tête noire	*Sylvia atricapilla*	27
Gallinule poule-d'eau	*Gallinula chloropus*	3
Grive draine	*Turdus viscivorus*	4
Grive musicienne	*Turdus philomelos*	13
Merle noir	*Turdus merula*	34
Mésange bleue	*Cyanistes caeruleus*	8
Mésange charbonnière	*Parus major*	18
Milan noir	*Milvus migrans*	1
Moineau domestique	*Passer domesticus*	32
Pic épeiche	*Dendrocopos major*	9
Pic épeichette	*Dryobates minor*	1
Pic mar	*Dendrocoptes medius*	1
Pic vert	*Picus viridis*	1
Pie bavarde	*Pica pica*	16
Pigeon biset domestique	*Columba livia f. domestica*	20
Pigeon colombin	*Columba oenas*	3
Pigeon ramier	*Columba palumbus*	55
Pinson des arbres	*Fringilla coelebs*	31
Pipit farlouse	*Anthus pratensis*	1
Pouillot véloce	*Phylloscopus collybita*	24
Rougegorge familier	*Erithacus rubecula*	15
Rougequeue noir	*Phoenicurus ochruros*	8
Sittelle torchepot	*Sitta europaea*	3
Tarier pâtre	*Saxicola rubicola*	2
Tourterelle turque	*Streptopelia decaocto*	26
Troglodyte mignon	*Troglodytes troglodytes*	14
Verdier d'Europe	*Chloris chloris*	2
Bergeronnette printanière	*Motacilla flava*	2
Chardonneret élégant	*Carduelis carduelis*	3
Fauvette grisette	*Curruca communis*	6
Geai des chênes	*Garrulus glandarius*	2
Grimpereau des jardins	*Certhia brachydactyla*	4
Hirondelle rustique	*Hirundo rustica*	21
Linotte mélodieuse	*Linaria cannabina*	14
Oedicnème criard	*Burhinus oedicnemus*	1
Pipit des arbres	*Anthus trivialis*	1
Pouillot fitis	*Phylloscopus trochilus*	2
Rossignol philomèle	*Luscinia megarhynchos*	7
Rougequeue à front blanc	*Phoenicurus phoenicurus*	5
Tourterelle des bois	*Streptopelia turtur*	2
Fauvette des jardins	*Sylvia borin*	1
Héron cendré	*Ardea cinerea*	1
Héron garde-boeufs	*Ardea ibis*	4
Hypolaïs polyglotte	*Hippolais polyglotta*	3
Loriot d'Europe	*Oriolus oriolus*	3

410566 - Prunay-Cassereau		Nombre de comptage
Nom Vernaculaire	Nom scientifique	
Martinet noir	*Apus apus*	3
Mésange à longue queue	*Aegithalos caudatus*	2

410420 - Villerable		Nombre de comptage
Nom Vernaculaire	**Nom scientifique**	
Accenteur mouchet	*Prunella modularis*	6
Alouette des champs	*Alauda arvensis*	33
Bergeronnette grise	*Motacilla alba*	4
Bruant proyer	*Emberiza calandra*	3
Bruant zizi	*Emberiza cirlus*	5
Buse variable	*Buteo buteo*	4
Canard colvert	*Anas platyrhynchos*	1
Chevêche d'Athéna	*Athene noctua*	2
Corneille noire	*Corvus corone*	33
Étourneau sansonnet	*Sturnus vulgaris*	68
Faisan de Colchide	*Phasianus colchicus*	39
Faucon crécerelle	*Falco tinnunculus*	3
Fauvette à tête noire	*Sylvia atricapilla*	20
Grimpereau des jardins	*Certhia brachydactyla*	1
Grive draine	*Turdus viscivorus*	5
Grive litorne	*Turdus pilaris*	5
Grive musicienne	*Turdus philomelos*	9
Héron cendré	*Ardea cinerea*	1
Merle noir	*Turdus merula*	40
Mésange bleue	*Cyanistes caeruleus*	18
Mésange charbonnière	*Parus major*	11
Moineau domestique	*Passer domesticus*	53
Pic épeiche	*Dendrocopos major*	1
Pic vert	*Picus viridis*	4
Pie bavarde	*Pica pica*	12
Pigeon ramier	*Columba palumbus*	60
Pinson des arbres	*Fringilla coelebs*	17
Pouillot véloce	*Phylloscopus collybita*	13
Rougegorge familier	*Erithacus rubecula*	15
Rougequeue noir	*Phoenicurus ochruros*	7
Sittelle torchepot	*Sitta europaea*	2
Tourterelle turque	*Streptopelia decaocto*	17
Troglodyte mignon	*Troglodytes troglodytes*	7
Verdier d'Europe	*Chloris chloris*	7
Bergeronnette printanière	*Motacilla flava*	1
Chardonneret élégant	*Carduelis carduelis*	3
Coucou gris	*Cuculus canorus*	1
Fauvette grisette	*Curruca communis*	4
Geai des chênes	*Garrulus glandarius*	1
Hirondelle rustique	*Hirundo rustica*	26
Linotte mélodieuse	*Linaria cannabina*	14
Oedicnème criard	*Burhinus oedicnemus*	1
Pigeon colombin	*Columba oenas*	3
Pipit des arbres	*Anthus trivialis*	1
Rossignol philomèle	*Luscinia megarhynchos*	9
Rougequeue à front blanc	*Phoenicurus phoenicurus*	2
Tarier pâtre	*Saxicola rubicola*	1
Grosbec casse-noyaux	*Coccothraustes coccothraustes*	2
Hypolaïs polyglotte	*Hippolais polyglotta*	2
Loriot d'Europe	*Oriolus oriolus*	1
Tourterelle des bois	*Streptopelia turtur*	3

410871 - Molineuf		Nombre de comptage
Nom Vernaculaire	Nom Scientifique	
Accenteur mouchet	Prunella modularis	7
Alouette des champs	Alauda arvensis	3
Bergeronnette grise	Motacilla alba	1
Bouscarle de Cetti	Cettia cetti	11
Bouvreuil pivoine	Pyrrhula pyrrhula	1
Bruant zizi	Emberiza cirlus	3
Canard colvert	Anas platyrhynchos	4
Chardonneret élégant	Carduelis carduelis	10
Choucas des tours	Coloeus monedula	1
Corneille noire	Corvus corone	40
Coucou gris	Cuculus canorus	11
Étourneau sansonnet	Sturnus vulgaris	10
Faisan de Colchide	Phasianus colchicus	17
Faucon crécerelle	Falco tinnunculus	1
Fauvette à tête noire	Sylvia atricapilla	40
Fauvette des jardins	Sylvia borin	1
Fauvette grisette	Curruca communis	1
Gallinule poule-d'eau	Gallinula chloropus	4
Geai des chênes	Garrulus glandarius	9
Grimpereau des jardins	Certhia brachydactyla	12
Grive draine	Turdus viscivorus	2
Grive musicienne	Turdus philomelos	22
Héron cendré	Ardea cinerea	2
Hirondelle rustique	Hirundo rustica	9
Linotte mélodieuse	Linaria cannabina	9
Loriot d'Europe	Oriolus oriolus	4
Martinet noir	Apus apus	16
Merle noir	Turdus merula	45
Mésange à longue queue	Aegithalos caudatus	1
Mésange bleue	Cyanistes caeruleus	35
Mésange charbonnière	Parus major	14
Mésange nonnette	Poecile palustris	2
Moineau domestique	Passer domesticus	7
Pic épeiche	Dendrocopos major	11
Pic mar	Dendrocoptes medius	1
Pic noir	Dryocopus martius	2
Pic vert	Picus viridis	19
Pigeon biset domestique	Columba livia f. domestica	2
Pigeon colombin	Columba oenas	4
Pigeon ramier	Columba palumbus	75
Pinson des arbres	Fringilla coelebs	31
Pipit des arbres	Anthus trivialis	5
Pouillot véloce	Phylloscopus collybita	34
Râle d'eau	Rallus aquaticus	1
Roitelet à triple bandeau	Regulus ignicapilla	4
Rossignol philomèle	Luscinia megarhynchos	1
Rougegorge familier	Erithacus rubecula	25
Rougequeue à front blanc	Phoenicurus phoenicurus	6
Rougequeue noir	Phoenicurus ochruros	6
Serin cini	Serinus serinus	3
Sittelle torchepot	Sitta europaea	17
Tourterelle turque	Streptopelia decaocto	7
Troglodyte mignon	Troglodytes troglodytes	17
Verdier d'Europe	Chloris chloris	8

411003 - Cellettes		Nombre de comptage
Nom Vernaculaire	Nom Scientifique	
Accenteur mouchet	Prunella modularis	4
Alouette des champs	Alauda arvensis	20
Alouette lulu	Lullula arborea	1
Bergeronnette grise	Motacilla alba	3
Bondrée apivore / Buse variable	Pernis apivorus / Buteo buteo	3
Bouscarle de Cetti	Cettia cetti	1
Bruant zizi	Emberiza cirlus	8
Caille des blés	Coturnix coturnix	2
Chardonneret élégant	Carduelis carduelis	1
Choucas des tours	Coloeus monedula	4
Cigogne blanche	Ciconia ciconia	4
Corneille noire	Corvus corone	17
Coucou gris	Cuculus canorus	9
Étourneau sansonnet	Sturnus vulgaris	12
Faisan de Colchide	Phasianus colchicus	1
Faucon crécerelle	Falco tinnunculus	2
Fauvette à tête noire	Sylvia atricapilla	21
Fauvette des jardins	Sylvia borin	1
Fauvette grisette	Curruca communis	6
Geai des chênes	Garrulus glandarius	3
Grimpereau des jardins	Certhia brachydactyla	1
Grive musicienne	Turdus philomelos	6
Héron garde-boeufs	Ardea ibis	5
Hirondelle rustique	Hirundo rustica	7
Huppe fasciée	Upupa epops	1
Hypolaïs polyglotte	Hippolais polyglotta	2
Linotte mélodieuse	Linaria cannabina	17
Loriot d'Europe	Oriolus oriolus	2
Merle noir	Turdus merula	10
Mésange bleue	Cyanistes caeruleus	10
Mésange charbonnière	Parus major	12
Moineau domestique	Passer domesticus	14
Mouette rieuse	Chroicocephalus ridibundus	10
Oedicnème criard	Burhinus oedicnemus	1
Pic épeiche	Dendrocopos major	4
Pic mar	Dendrocoptes medius	2
Pic vert	Picus viridis	13
Pie bavarde	Pica pica	10
Pigeon colombin	Columba oenas	1
Pigeon ramier	Columba palumbus	42
Pinson des arbres	Fringilla coelebs	9
Pouillot véloce	Phylloscopus collybita	16
Rossignol philomèle	Luscinia megarhynchos	15
Rougegorge familier	Erithacus rubecula	19
Rougequeue noir	Phoenicurus ochruros	2
Sterne pierregarin	Sterna hirundo	1
Tarier pâtre	Saxicola rubicola	1
Tourterelle des bois	Streptopelia turtur	4
Tourterelle turque	Streptopelia decaocto	1
Troglodyte mignon	Troglodytes troglodytes	5
Vanneau huppé	Vanellus vanellus	2
Verdier d'Europe	Chloris chloris	2

410459 - Périgny		Nombre de comptage
Nom Vernaculaire	**Nom Scientifique**	
Accenteur mouchet	*Prunella modularis*	7
Alouette des champs	*Alauda arvensis*	43
Bergeronnette grise	*Motacilla alba*	9
Bergeronnette printanière	*Motacilla flava*	1
Bruant jaune	*Emberiza citrinella*	1
Bruant proyer	*Emberiza calandra*	10
Busard des roseaux	*Circus aeruginosus*	5
Busard Saint-Martin	*Circus cyaneus*	3
Buse variable	*Buteo buteo*	2
Caille des blés	*Coturnix coturnix*	1
Canard colvert	*Anas platyrhynchos*	2
Corbeau freux	*Corvus frugilegus*	3
Corneille noire	*Corvus corone*	24
Coucou gris	*Cuculus canorus*	2
Étourneau sansonnet	*Sturnus vulgaris*	38
Faisan de Colchide	*Phasianus colchicus*	13
Faucon crécerelle	*Falco tinnunculus*	5
Fauvette à tête noire	*Sylvia atricapilla*	15
Fauvette grisette	*Curruca communis*	6
Grive draine	*Turdus viscivorus*	2
Grive musicienne	*Turdus philomelos*	2
Héron cendré	*Ardea cinerea*	2
Hirondelle rustique	*Hirundo rustica*	5
Linotte mélodieuse	*Linaria cannabina*	8
Loriot d'Europe	*Oriolus oriolus*	3
Martinet noir	*Apus apus*	2
Merle noir	*Turdus merula*	13
Mésange bleue	*Cyanistes caeruleus*	1
Mésange charbonnière	*Parus major*	5
Moineau domestique	*Passer domesticus*	15
Mouette rieuse	*Chroicocephalus ridibundus*	20
Oedicnème criard	*Burhinus oedicnemus*	2
Perdrix grise	*Perdix perdix*	2
Pic épeiche	*Dendrocopos major*	2
Pic vert	*Picus viridis*	4
Pie bavarde	*Pica pica*	5
Pigeon colombin	*Columba oenas*	5
Pigeon ramier	*Columba palumbus*	74
Pinson des arbres	*Fringilla coelebs*	12
Pouillot véloce	*Phylloscopus collybita*	7
Rossignol philomèle	*Luscinia megarhynchos*	8
Rougegorge familier	*Erithacus rubecula*	4
Rougequeue noir	*Phoenicurus ochruros*	3
Tarier pâtre	*Saxicola rubicola*	2
Tourterelle des bois	*Streptopelia turtur*	11
Tourterelle turque	*Streptopelia decaocto*	6
Troglodyte mignon	*Troglodytes troglodytes*	3

411000 - Seur		Nombre de comptage
Nom Vernaculaire	**Nom Scientifique**	
Accenteur mouchet	*Prunella modularis*	3
Alouette des champs	*Alauda arvensis*	8
Alouette lulu	*Lullula arborea*	2
Bouscarle de Cetti	*Cettia cetti*	1
Bruant jaune	*Emberiza citrinella*	2
Bruant zizi	*Emberiza cirlus*	1
Buse variable	*Buteo buteo*	3
Canard colvert	*Anas platyrhynchos*	2
Choucas des tours	*Coloeus monedula*	2
Cisticole des joncs	*Cisticola juncidis*	1
Corbeau freux	*Corvus frugilegus*	10
Corneille noire	*Corvus corone*	23
Coucou gris	*Cuculus canorus*	2
Étourneau sansonnet	*Sturnus vulgaris*	49
Faisan de Colchide	*Phasianus colchicus*	1
Faucon crécerelle	*Falco tinnunculus*	1
Fauvette à tête noire	*Sylvia atricapilla*	23
Fauvette grisette	*Curruca communis*	1
Geai des chênes	*Garrulus glandarius*	1
Grimpereau des jardins	*Certhia brachydactyla*	15
Grive draine	*Turdus viscivorus*	1
Grive mauvis	*Turdus iliacus*	1
Grive musicienne	*Turdus philomelos*	9
Grosbec casse-noyaux	*Coccothraustes coccothraustes*	3
Héron cendré	*Ardea cinerea*	1
Hirondelle rustique	*Hirundo rustica*	3
Hypolaïs polyglotte	*Hippolais polyglotta*	3
Loriot d'Europe	*Oriolus oriolus*	2
Martinet noir	*Apus apus*	1
Merle noir	*Turdus merula*	28
Mésange à longue queue	*Aegithalos caudatus*	1
Mésange bleue	*Cyanistes caeruleus*	22
Mésange charbonnière	*Parus major*	20
Mésange nonnette	*Poecile palustris*	1
Moineau domestique	*Passer domesticus*	5
Oedicnème criard	*Burhinus oedicnemus*	1
Pic cendré	*Picus canus*	1
Pic épeiche	*Dendrocopos major*	8
Pic mar	*Dendrocoptes medius*	4
Pic noir	*Dryocopus martius*	2
Pic vert	*Picus viridis*	4
Pie bavarde	*Pica pica*	7
Pigeon colombin	*Columba oenas*	3
Pigeon ramier	*Columba palumbus*	35
Pinson des arbres	*Fringilla coelebs*	16
Pipit des arbres	*Anthus trivialis*	2
Pipit farlouse	*Anthus pratensis*	1
Pouillot véloce	*Phylloscopus collybita*	17
Roitelet à triple bandeau	*Regulus ignicapilla*	6
Rossignol philomèle	*Luscinia megarhynchos*	1
Rougegorge familier	*Erithacus rubecula*	26
Rougequeue à front blanc	*Phoenicurus phoenicurus*	3
Serin cini	*Serinus serinus*	1
Sittelle torchepot	*Sitta europaea*	4
Tarier pâtre	*Saxicola rubicola*	2
Tarin des aulnes	*Spinus spinus*	1
Tourterelle turque	*Streptopelia decaocto*	20
Troglodyte mignon	*Troglodytes troglodytes*	9
Vanneau huppé	*Vanellus vanellus*	5
Verdier d'Europe	*Chloris chloris*	1

410036 - Fontenelle		Nombre de comptage
Nom Vernaculaire	**Nom Scientifique**	
Accenteur mouchet	*Prunella modularis*	3
Alouette des champs	*Alauda arvensis*	20
Bergeronnette grise	*Motacilla alba*	3
Bergeronnette printanière	*Motacilla flava*	2
Bruant proyer	*Emberiza calandra*	2
Buse variable	*Buteo buteo*	3
Caille des blés	*Coturnix coturnix*	1
Corbeau freux	*Corvus frugilegus*	3
Corneille noire	*Corvus corone*	16
Coucou gris	*Cuculus canorus*	1
Étourneau sansonnet	*Sturnus vulgaris*	19
Faisan de Colchide	*Phasianus colchicus*	8
Fauvette à tête noire	*Sylvia atricapilla*	6
Fauvette grisette	*Curruca communis*	8
Gallinule poule-d'eau	*Gallinula chloropus*	1
Geai des chênes	*Garrulus glandarius*	1
Grimpereau des jardins	*Certhia brachydactyla*	1
Hirondelle de fenêtre	*Delichon urbicum*	3
Hirondelle rustique	*Hirundo rustica*	5
Hypolaïs polyglotte	*Hippolais polyglotta*	2
Linotte mélodieuse	*Linaria cannabina*	7
Loriot d'Europe	*Oriolus oriolus*	2
Martinet noir	*Apus apus*	1
Merle noir	*Turdus merula*	9
Mésange bleue	*Cyanistes caeruleus*	9
Mésange charbonnière	*Parus major*	5
Moineau domestique	*Passer domesticus*	31
Perdrix grise	*Perdix perdix*	2
Pic vert	*Picus viridis*	1
Pie bavarde	*Pica pica*	20
Pigeon biset domestique	*Columba livia f. domestica*	17
Pigeon ramier	*Columba palumbus*	22
Pinson des arbres	*Fringilla coelebs*	19
Pouillot véloce	*Phylloscopus collybita*	8
Rossignol philomèle	*Luscinia megarhynchos*	7
Rougegorge familier	*Erithacus rubecula*	7
Rougequeue noir	*Phoenicurus ochruros*	3
Tarier pâtre	*Saxicola rubicola*	2
Tourterelle des bois	*Streptopelia turtur*	1
Tourterelle turque	*Streptopelia decaocto*	10
Troglodyte mignon	*Troglodytes troglodytes*	1
Verdier d'Europe	*Chloris chloris*	1

410153 - La Ville-aux-Clercs		Nombre de comptage
Nom Vernaculaire	**Nom Scientifique**	
Accenteur mouchet	*Prunella modularis*	5
Aigrette garzette	*Egretta garzetta*	1
Alouette des champs	*Alauda arvensis*	11
Bergeronnette grise	*Motacilla alba*	3
Bouscarle de Cetti	*Cettia cetti*	2
Bouvreuil pivoine	*Pyrrhula pyrrhula*	9
Bruant jaune	*Emberiza citrinella*	5
Busard Saint-Martin	*Circus cyaneus*	2
Buse variable	*Buteo buteo*	6
Canard colvert	*Anas platyrhynchos*	7
Chardonneret élégant	*Carduelis carduelis*	8
Choucas des tours	*Coloeus monedula*	3
Corneille noire	*Corvus corone*	15
Coucou gris	*Cuculus canorus*	7
Étourneau sansonnet	*Sturnus vulgaris*	10
Faisan de Colchide	*Phasianus colchicus*	16
Faucon crécerelle	*Falco tinnunculus*	1
Fauvette à tête noire	*Sylvia atricapilla*	29
Fauvette des jardins	*Sylvia borin*	2
Fauvette grisette	*Curruca communis*	3
Foulque macroule	*Fulica atra*	1
Gallinule poule-d'eau	*Gallinula chloropus*	1
Geai des chênes	*Garrulus glandarius*	3
Gobemouche gris	*Muscicapa striata*	2
Grande Aigrette	*Ardea alba*	1
Grèbe castagneux	*Tachybaptus ruficollis*	1
Grimpereau des jardins	*Certhia brachydactyla*	10
Grive draine	*Turdus viscivorus*	3
Grive musicienne	*Turdus philomelos*	18
Grosbec casse-noyaux	*Coccothraustes coccothraustes*	5
Héron cendré	*Ardea cinerea*	1
Hirondelle rustique	*Hirundo rustica*	14
Hypolaïs polyglotte	*Hippolais polyglotta*	6
Linotte mélodieuse	*Linaria cannabina*	20
Loriot d'Europe	*Oriolus oriolus*	6
Merle noir	*Turdus merula*	29
Mésange à longue queue	*Aegithalos caudatus*	6
Mésange bleue	*Cyanistes caeruleus*	9
Mésange charbonnière	*Parus major*	17
Mésange nonnette	*Poecile palustris*	4
Moineau domestique	*Passer domesticus*	40
Pic épeiche	*Dendrocopos major*	7
Pic mar	*Dendrocoptes medius*	2
Pie bavarde	*Pica pica*	4
Pigeon colombin	*Columba oenas*	2
Pigeon ramier	*Columba palumbus*	17
Pinson des arbres	*Fringilla coelebs*	26
Pipit des arbres	*Anthus trivialis*	5
Pouillot véloce	*Phylloscopus collybita*	23
Roitelet à triple bandeau	*Regulus ignicapilla*	5
Rossignol philomèle	*Luscinia megarhynchos*	7
Rougegorge familier	*Erithacus rubecula*	27
Rougequeue à front blanc	*Phoenicurus phoenicurus*	1
Rougequeue noir	*Phoenicurus ochruros*	1
Sittelle torchepot	*Sitta europaea*	10
Tarier pâtre	*Saxicola rubicola*	8
Tourterelle des bois	*Streptopelia turtur*	2
Tourterelle turque	*Streptopelia decaocto*	3
Troglodyte mignon	*Troglodytes troglodytes*	23
Verdier d'Europe	*Chloris chloris*	2

410791 - Chaussée-Saint-Victor		Nombre de comptage
Nom Vernaculaire	Nom Scientifique	
Aigrette garzette	*Egretta garzetta*	5
Alouette des champs	*Alauda arvensis*	8
Bergeronnette des ruisseaux	*Motacilla cinerea*	1
Bergeronnette grise	*Motacilla alba*	5
Bergeronnette printanière	*Motacilla flava*	3
Bouscarle de Cetti	*Cettia cetti*	6
Bruant des roseaux	*Emberiza schoeniclus*	1
Bruant zizi	*Emberiza cirlus*	1
Buse variable	*Buteo buteo*	1
Canard colvert	*Anas platyrhynchos*	1
Chardonneret élégant	*Carduelis carduelis*	8
Choucas des tours	*Coloeus monedula*	1
Corbeau freux	*Corvus frugilegus*	1
Corneille noire	*Corvus corone*	10
Coucou gris	*Cuculus canorus*	1
Cygne tuberculé	*Cygnus olor*	2
Étourneau sansonnet	*Sturnus vulgaris*	3
Faisan de Colchide	*Phasianus colchicus*	5
Faucon crécerelle	*Falco tinnunculus*	1
Fauvette à tête noire	*Sylvia atricapilla*	23
Fauvette des jardins	*Sylvia borin*	4
Gallinule poule-d'eau	*Gallinula chloropus*	4
Geai des chênes	*Garrulus glandarius*	6
Goéland leucophée	*Larus michahellis*	8
Grande Aigrette	*Ardea alba*	1
Grimpereau des jardins	*Certhia brachydactyla*	4
Grive musicienne	*Turdus philomelos*	8
Grosbec casse-noyaux	*Coccothraustes coccothraustes*	3
Hirondelle rustique	*Hirundo rustica*	1
Huppe fasciée	*Upupa epops*	1
Hypolaïs polyglotte	*Hippolais polyglotta*	1
Loriot d'Europe	*Oriolus oriolus*	2
Martinet noir	*Apus apus*	22
Merle noir	*Turdus merula*	29
Mésange bleue	*Cyanistes caeruleus*	16
Mésange charbonnière	*Parus major*	14
Moineau domestique	*Passer domesticus*	17
Mouette mélanocéphale	*Ichthyaetus melanocephalus*	5
Mouette rieuse	*Chroicocephalus ridibundus*	9
Pic épeiche	*Dendrocopos major*	5
Pic vert	*Picus viridis*	5
Pie bavarde	*Pica pica*	15
Pigeon colombin	*Columba oenas*	1
Pigeon ramier	*Columba palumbus*	19
Pinson des arbres	*Fringilla coelebs*	9
Pouillot véloce	*Phylloscopus collybita*	19
Rossignol philomèle	*Luscinia megarhynchos*	4
Rougegorge familier	*Erithacus rubecula*	17
Rougequeue à front blanc	*Phoenicurus phoenicurus*	2
Rougequeue noir	*Phoenicurus ochruros*	1
Sittelle torchepot	*Sitta europaea*	1
Sterne pierregarin	*Sterna hirundo*	3
Tourterelle turque	*Streptopelia decaocto*	8
Troglodyte mignon	*Troglodytes troglodytes*	9
Verdier d'Europe	*Chloris chloris*	3

410792 - Vineuil		Nombre de comptage
Nom Vernaculaire	**Nom Scientifique**	
Accenteur mouchet	*Prunella modularis*	4
Alouette des champs	*Alauda arvensis*	20
Bergeronnette grise	*Motacilla alba*	3
Bergeronnette printanière	*Motacilla flava*	5
Bruant jaune	*Emberiza citrinella*	1
Bruant proyer	*Emberiza calandra*	9
Bruant zizi	*Emberiza cirlus*	2
Caille des blés	*Coturnix coturnix*	3
Canard colvert	*Anas platyrhynchos*	4
Chardonneret élégant	*Carduelis carduelis*	9
Choucas des tours	*Coloeus monedula*	3
Corneille noire	*Corvus corone*	22
Coucou gris	*Cuculus canorus*	1
Étourneau sansonnet	*Sturnus vulgaris*	8
Faisan de Colchide	*Phasianus colchicus*	17
Faucon crécerelle	*Falco tinnunculus*	2
Fauvette à tête noire	*Sylvia atricapilla*	9
Fauvette grisette	*Curruca communis*	1
Gallinule poule-d'eau	*Gallinula chloropus*	1
Goéland leucophée	*Larus michahellis*	1
Grimpereau des jardins	*Certhia brachydactyla*	1
Grive musicienne	*Turdus philomelos*	3
Héron cendré	*Ardea cinerea*	2
Hirondelle de fenêtre	*Delichon urbicum*	35
Hirondelle rustique	*Hirundo rustica*	4
Huppe fasciée	*Upupa epops*	2
Hypolaïs polyglotte	*Hippolais polyglotta*	2
Linotte mélodieuse	*Linaria cannabina*	5
Martinet noir	*Apus apus*	10
Merle noir	*Turdus merula*	27
Mésange bleue	*Cyanistes caeruleus*	5
Mésange charbonnière	*Parus major*	6
Moineau domestique	*Passer domesticus*	22
Mouette mélanocéphale	*Ichthyaetus melanocephalus*	61
Mouette rieuse	*Chroicocephalus ridibundus*	93
Ouette d'Égypte	*Alopochen aegyptiaca*	1
Pic vert	*Picus viridis*	4
Pie bavarde	*Pica pica*	3
Pigeon biset domestique	*Columba livia f. domestica*	1
Pigeon ramier	*Columba palumbus*	18
Pinson des arbres	*Fringilla coelebs*	5
Pouillot véloce	*Phylloscopus collybita*	7
Roitelet à triple bandeau	*Regulus ignicapilla*	1
Rossignol philomèle	*Luscinia megarhynchos*	6
Rougegorge familier	*Erithacus rubecula*	6
Rougequeue à front blanc	*Phoenicurus phoenicurus*	1
Rougequeue noir	*Phoenicurus ochruros*	1
Serin cini	*Serinus serinus*	1
Tourterelle turque	*Streptopelia decaocto*	15
Vanneau huppé	*Vanellus vanellus*	1
Verdier d'Europe	*Chloris chloris*	1